

What's HOT

- Rencontre avec **les outils & services**
de la Qualité de Vie au Travail -

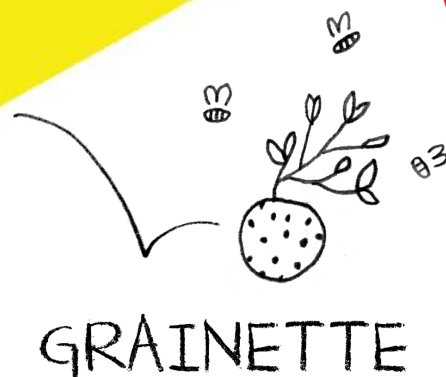

GRAINETTE



Wave Me Up



OFFICERIDERS



#CLUBCHO

Office Riders

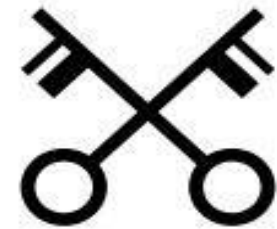

OFFICERIDERS



OFFICERIDERS

THEIR KEYS, YOUR SUCCESS.

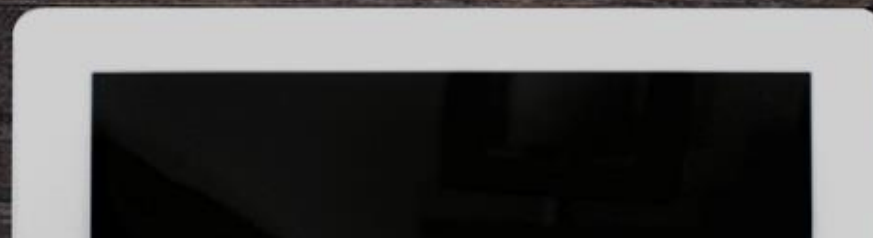
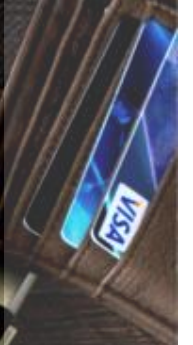



Une nouvelle donne pour l'espace physique de travail

Un enjeu accru de **flexibilité et d'accessibilité** pour tous les professionnels et entreprises.

Une nouvelle fonction pour l'espace physique qui doit servir **l'humain**, et répondre à **une diversité d'usages temporaires**.





Des enjeux économiques immenses liés à l'immobilier résidentiel et commercial

La volonté croissante d'**optimiser ses biens immobiliers dans les grandes villes**, en minimisant les intermédiaires.

*One day offices
will be a thing
of the past.*

— Richard Branson



OfficeRiders réinvente le bureau

En pionnier, OfficeRiders a introduit la **1ère marketplace collaborative** permettant de loger ses activités professionnelles dans les **espaces uniques sous-utilisés** de particuliers ou professionnels, **de manière hyper-flexible.**

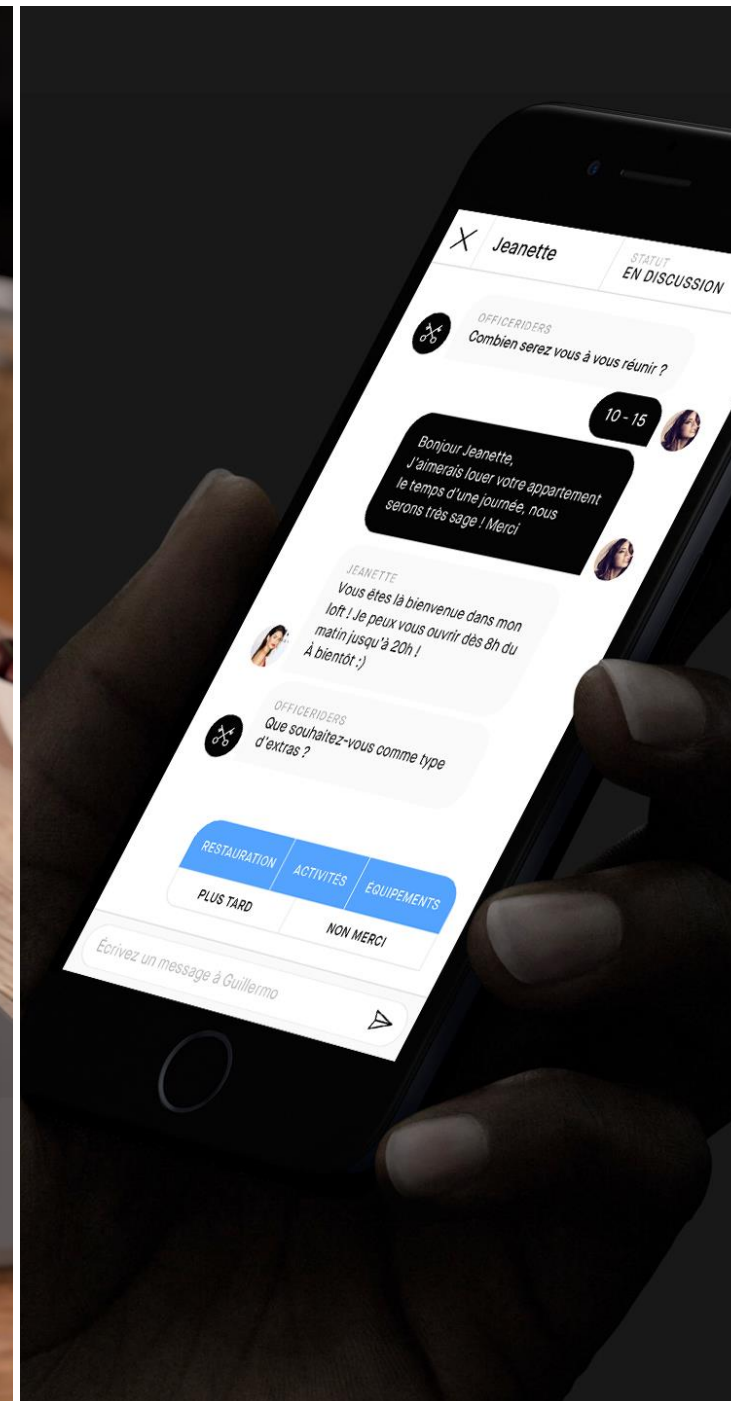
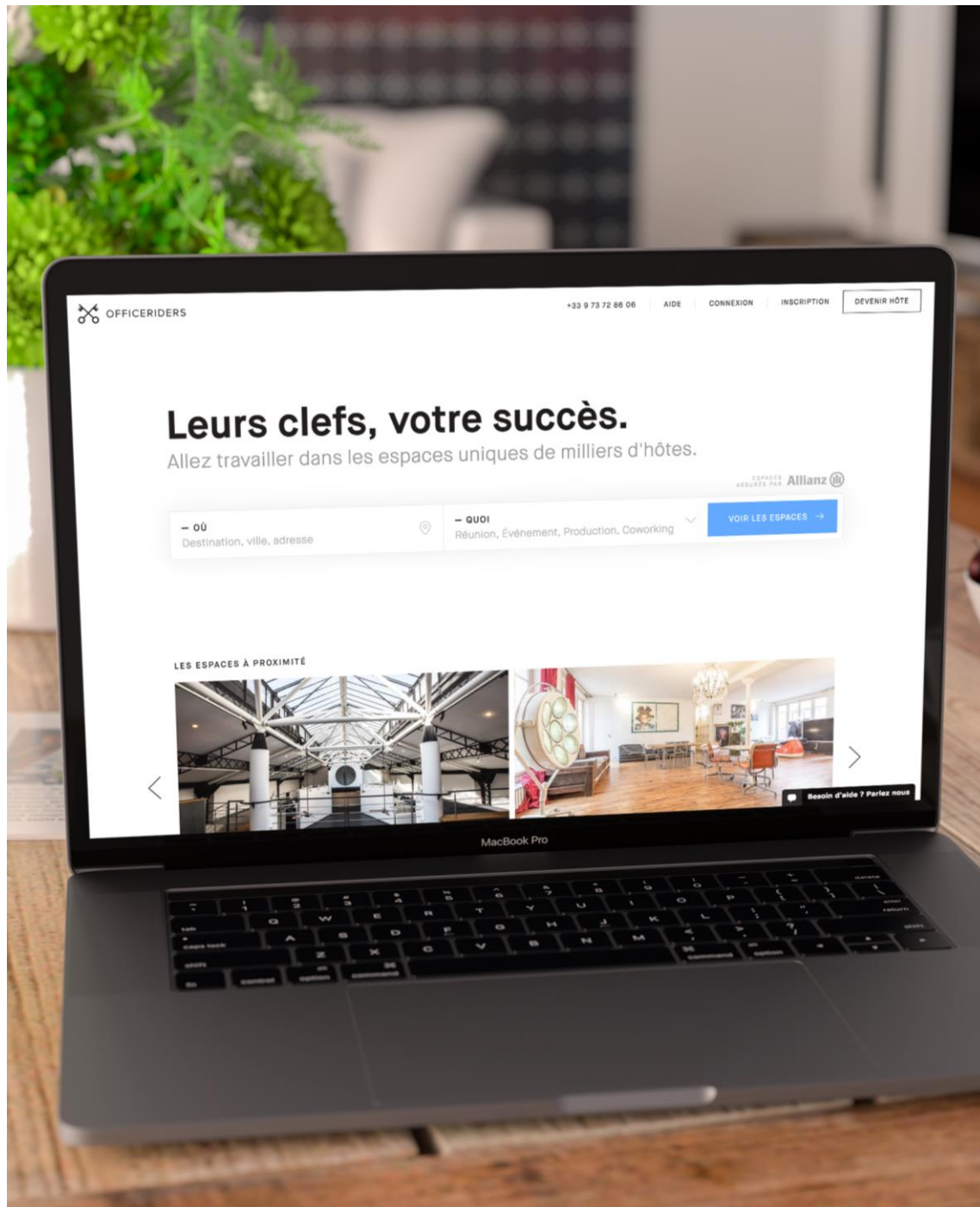

Libérez votre style de travail chez des milliers d'hôtes.

Super-pouvoirs

Prix défiants toute concurrence (-30 à 50%)

Diversité unique d'espaces « humanisés »

Hyper-flexibilité

Services bien-bien-être & productivité





RÉUNIONS

Séminaires
Présentations
Formations



ÉVÉNEMENTS

Conférences
Réceptions
Showrooms



PRODUCTION

Shootings
Tournages



COWORKING

Start-ups
Freelances
Télétravailleurs

1

Trouvez votre espace idéal

2

Choisissez vos extras

3

Réservez & profitez



Paris, France

Réunion

+33 9 71 07 07 92

Guides

Connexion

Devenir hôte

€ Prix / jour

Nb de personnes

Date

Plus de filtres



Woom - maison atypique avec verrière et jardin

1650€ /JOUR

50 personnes 300m² 5 étoiles 28 avis



GUILLAUME
WOOM & LOFT Manager



Happy loft atypique

490€ /JOUR

20 personnes 85m² 5 étoiles 25 avis



GUILLAUME
WOOM & LOFT Manager

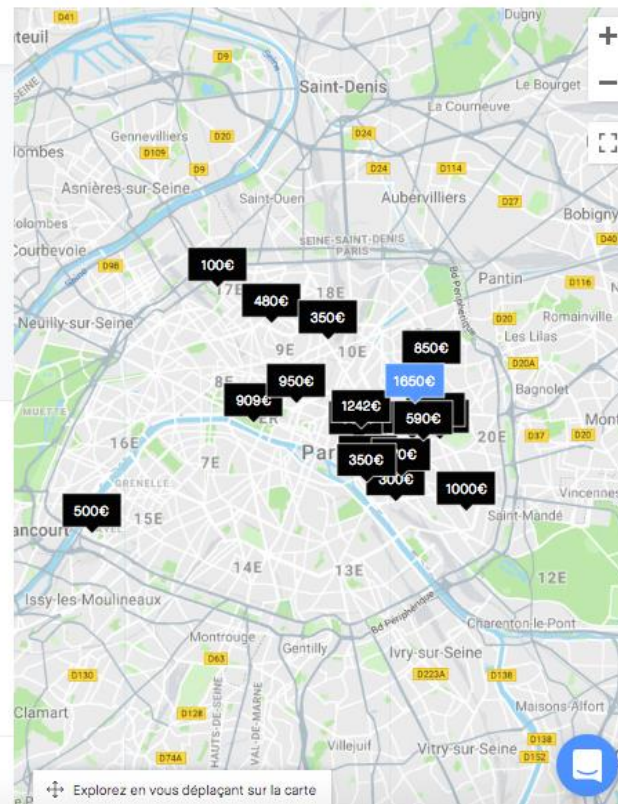

MacBook



Rechercher un espace

+33 9 71 07 07 92

Guides

Connexion

Devenir hôte

Accueil > Réunion location à Paris > WOOM - Maison atypique avec verrière et jardin

Woom - maison atypique avec verrière et jardin



Contacteur hôte



Réunion



Événement



Production



Coworking

PARIS

28 AVIS



300m²

Capacité À TABLE 50

EN U 25

EN ILOT 50

1650€ /JOUR



Guillaume

Louez 300m² d'espace atypique avec jardin en plein coeur de Paris

Cette maison est située dans le 10ème arrondissement (proche des quais de Jemmapes). Elle est dotée d'une verrière donnant sur un jardin d'environ 200m2 sans vis à vis, ce qui donne l'impression d'être en pleine campagne !

La maison est divisée en 4 plateaux :

- Au sous-sol : 1 salle de jeux avec table de ping-pong, babyfoot ou 1 salle de cinéma + Un atelier cuisine + Un espace de rangement et/ou vestiaire
- Au RDC : un salon design donnant sur une verrière végétalisée et une cuisine ouverte avec tout le matériel nécessaire pour un chef à domicile ou un cocktail dinatoire
- Au 1er étage: Un salle de relaxation et 2 salles de sous-commission pour 6 à 10 pers
- Au 2ème étage: Une grande salle de réunion interactive pour 20 pers

Ce lieu unique à Paris constitue la destination idéale de toutes vos activités professionnelles : workshops, séminaires, meet-ups, événements, productions...

Elle dispose de tous les équipements dont vous pourriez avoir besoin :

- Écrans plats
- Vidéo projecteurs

Janvier

LUN	MAR	MER	JEU	VEN	SAM	DIM
		1	2	3	4	5
7	8	9	10	11	12	13
14	15	16	17	18	19	20
21	22	23	24	25	26	27
28	29	30	31			

CLIQUEZ 2 FOIS POUR SÉLECTIONNER UNE DEMI-JOURNÉE

Demande de réservation

Vous ne serez débité que si vous confirmez

PARTAGER L'ESPACE



EMAIL



MESSENGER



TWITTER



FACEBOOK

BESOIN D'AIDE ?

+33 9 71 07 07 92



MacBook

Intervenants innovants et artisans locaux minutieusement sélectionnés pour le bien-être et la productivité

Restauration

Equipements & services

Activités

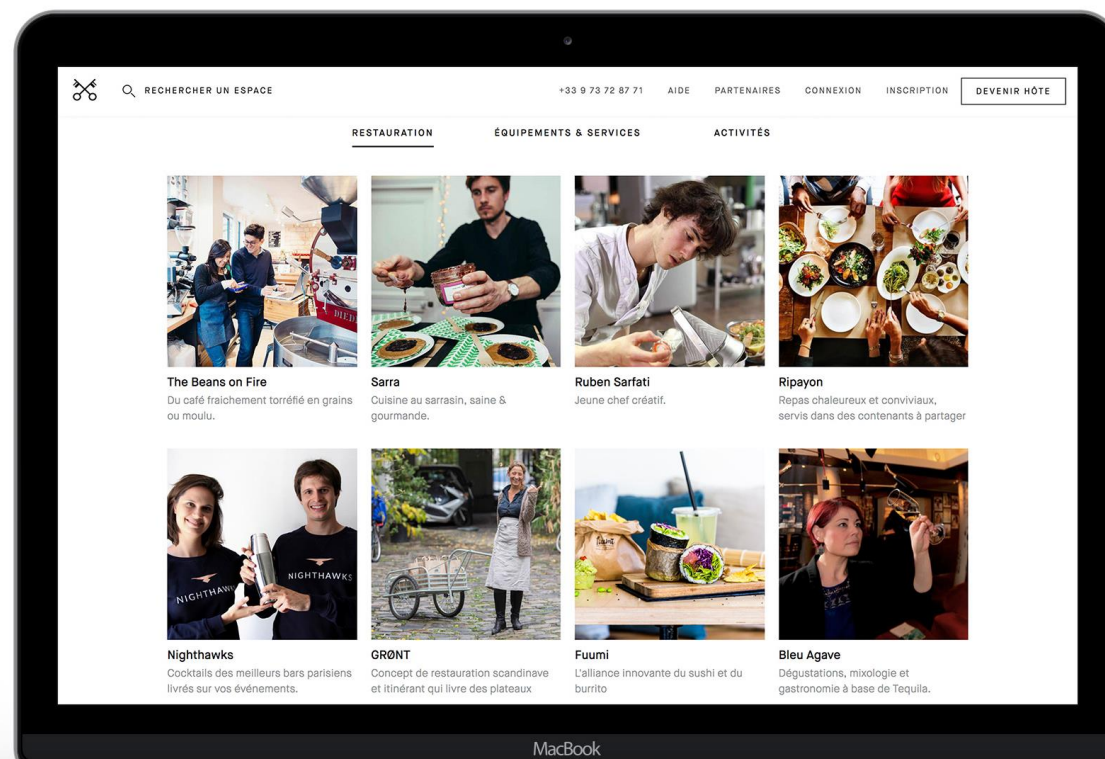



30+
CLIENTS DU CAC 40

30.000+
Postes de travail

50 villes
En France

3000+
HOTELS

150.000
M2

97%
RIDES SATISFAITS



Le travail a changé, eux aussi !

UBER

CHANEL

Google

 Microsoft



DANONE

L'ORÉAL®



Sams^onite®

MADE.COM

OfficeRiders a développé
le 1er programme d'accompagnement des entreprises
dans la transformation de leurs modes de travail.



WORKSTARS

REJOIGNEZ LE PROGRAMME



WORKSTARS

- ✓ **Un expert dédié à votre entreprise**
- ✓ **Un programme qui facilite le télétravail**
- ✓ **Un compte entreprise et une facturation centralisée**
- ✓ **Des invitations à des événements privés**
- ✓ **Des économies significatives**
- ✓ **Un diagnostic et 2 interventions en entreprise**
- ✓ **Un crédit « découverte » de 50€**

OFFICERIDERS PRÉSENTE

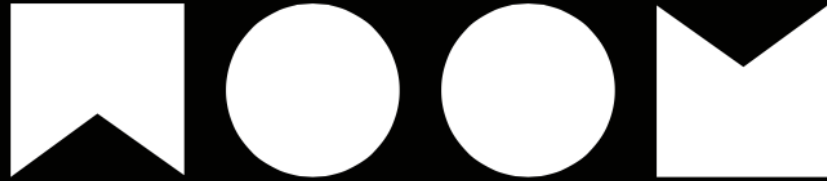

An experimental home disrupting work & life.







La WOOM, Paris 10e



Le Happy Loft, Paris 11e

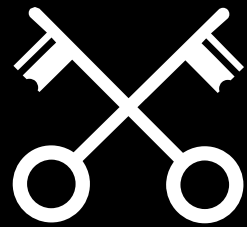

OFFICERIDERS



Lieu Sublime avec Vue Imprenable sur L'Opéra Garnier, chez Elodie



Le Loft Industriel Caché, chez Carole

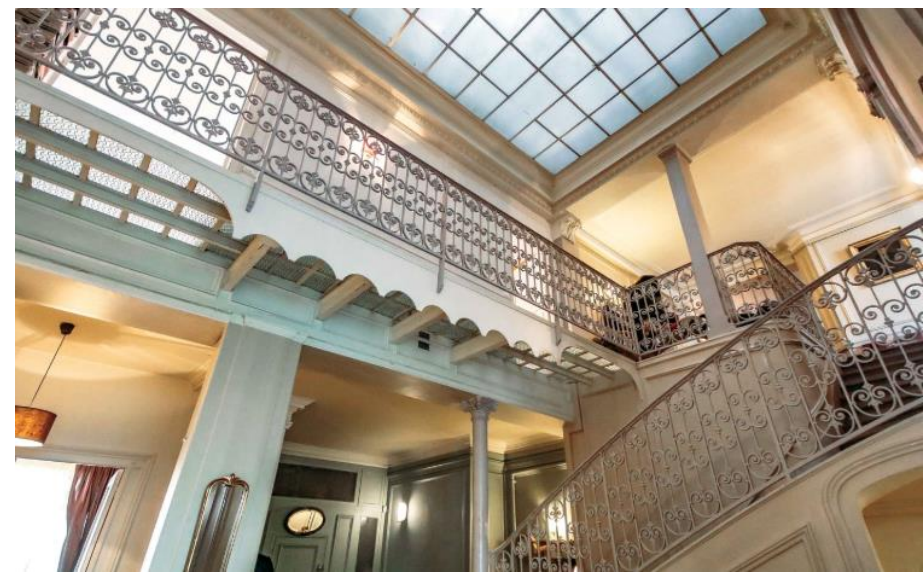

Maison d'exception du 19e siècle, chez Dorothée



Le Loft du Pianiste, chez Cathy



Loft Industriel bien rénové, chez Xavier



Appartement en plein coeur du Marais, chez Marie-Liesse



Le Showroom Lyonnais, chez Gabriel



Maison Design au Coeur de Lyon, chez Bertrand



Le Cocon Lillois, chez Laurent



L'Ancienne Imprimerie de Marseille, chez Jerome

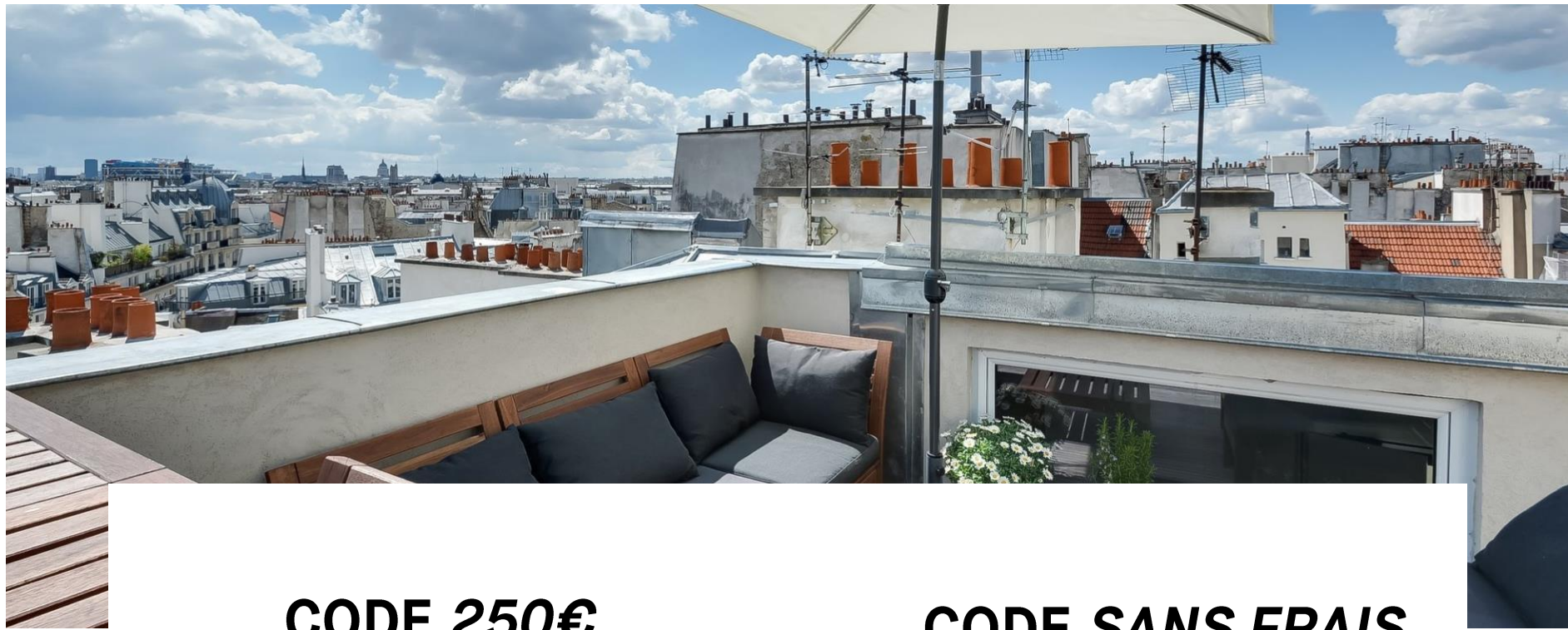

**CODE 250€
WOOM**

Pour toute confirmation avant le 28 février

CHOWOOM

**CODE SANS FRAIS
officeriders.com**

Sur 2019

FREECHO

#CLUBCHO

Bloom at Work



BLOOM
AT WORK

BLOOM
AT WORK



15 février 2019



NOTRE POINT DE DÉPART

Comment capter les signaux faibles d'une équipe
passée de 50 à 100 salariés en 1 an ?



BLOOM REPOSE SUR 3 CONVICTIONS FORTES

1

L'épanouissement en entreprise :
c'est la mission de **tous** !

2

L'information doit être partagée **au quotidien** et en
toute **transparence** pour engager toutes les équipes

3

L'épanouissement au travail ne repose pas juste sur un simple
diagnostic mais sur la mise en place d' **actions concrètes**

NOTRE MÉTHODE BLOOM ? UNE VALSE À 3 TEMPS !

1 Mesurer



Un quiz de 2 minutes
(c. 7 questions) toutes
les 2 ou 4 semaines

Des résultats par
équipes accessibles
en temps réel



2 Analyser

3 Améliorer

« Tips » pour le
collaborateur, coaching
pour les managers et
élaboration d'un plan
d'action personnalisé

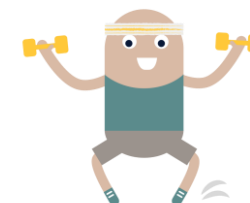

ET SI ...

... nous faisons un

TEST ?

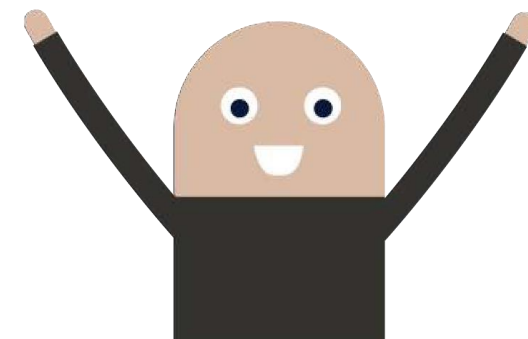



Rechercher dans les messages

Streak 6 Bloom AT WORK profile picture

Nouveau message

Bloom At Work Contact Bloom Il y a des matins comme ça ! - Bloom At Work Tout va de travers. Ce matin, votre ordi a décidé de... 15:45

- Pipeline Bloom
 - My Leads
 - No Contact in 3 Days
 - By Source
 - Closed - Won Deals
- Snoozed
- Boomerang
- Boomerang-Outbox
 - Cancelled
 - Boomerang-Returned
 - Contact Bloom 1
 - Facture

31,32 Go utilisés Gérer Règlement du programme Fourni par Google Dernière activité sur le compte : Il y a 0 minute Ce compte est ouvert depuis 2 autres emplacements. - Détails

- Charles +
- Julie Chane Ching :crabe:
- Murielle et Lucie Vous avez participé à un appel





TAUX D'ÉPANOUISSEMENT

Dernier quiz

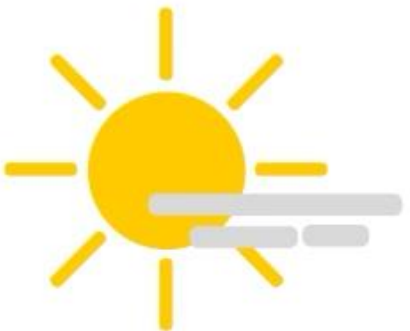

8.5 /10

Ça va très bien !

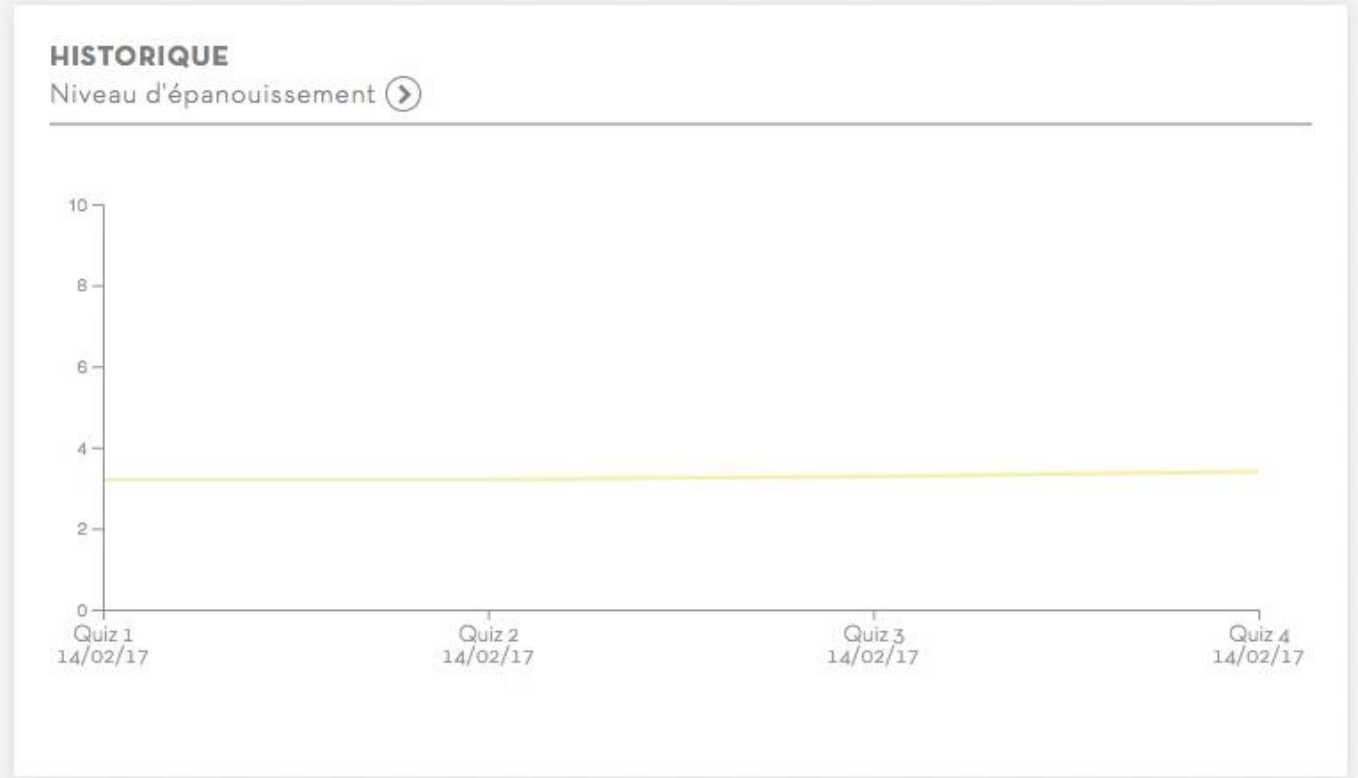

LES FACTEURS CLEFS DE SUCCÈS DE LA DÉMARCHE

- ✓ Répondre aux **quizz**
- ✓ Echanger en équipe sur **les résultats**
- ✓ Prendre des **actions concrètes**



LES PLUS DE BLOOM AT WORK

1

Une **communication renforcée** au lancement pour susciter l'adhésion



2

Un **accompagnement continu** pour maximiser l'impact des données collectées

3

Un **ton** et une **simplicité** au quotidien pour engager dans la durée



ILS NOUS FONT CONFIANCE



BLOOM



A T W O R K

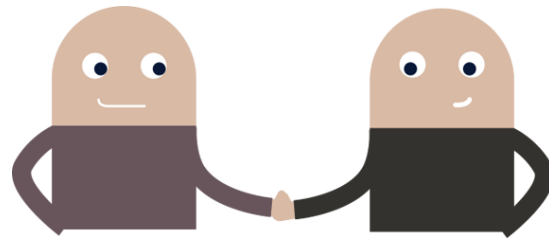

Charles de Fréminville

charles@bloom-at-work.com

06 69 58 56 18

#CLUBCHO

Coach for Eyes



Coach
For
Eyes

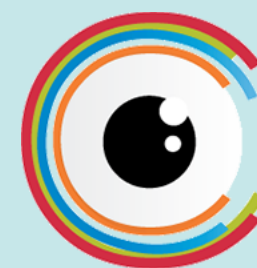

Coach
For
Eyes

PROTEGEZ VOS YEUX
FACE AU DIGITAL

Coach For Eyes accompagne les sociétés dans leurs transformations digitales à travers des actions de prévention

Objectif : Lutter contre la fatigue visuelle digitale



Nathalie WILLART
Orthoptiste, Fondatrice



Marc BAUDOT
Développeur IT



Vincent LEBRUN
Innovation/ Recherche

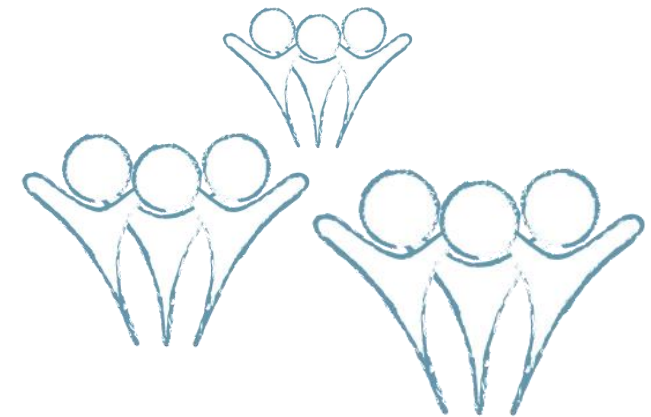

Equipe

Institut de la vision

+2000 salariés formés
300+ utilisateurs VIZYGOOD

QUIZZ

1. QUEL EST LE
POIDS DE LA VUE
PARMI
LES 5 SENS ?



20%

50%

80%



2. COMBIEN DE
TEMPS PASSE T-ON
DEVANT DES ECRANS
CHAQUE JOUR?

4h25

7h30

10h45



80%

VOTRE OUTIL DE TRAVAIL



7h30

FATIGUE VISUELLE



YEUX SECS

VISION FLOUE

MAUX DE TETE

TROUBLES DE LA CONCENTRATION

MIGRAINES

DOULEURS OCULAIRES

SUREXPOSITION DIGITALE

2,76 Mds€

COUT DU MAL VOIR EN
FRANCE
ENTRAINANT UNE PERTE DE
PRODUCTIVITE

+25%

AUGMENTATION DES
TROULES VISUELS EN
ENTREPRISE

70%

DES SALARIES
SOUFFRENT DE
FATIGUE VISUELLE

66%

DES SALARIES
N'AJUSTENT PAS LEURS
ECRANS
(Flex/ Home Office)

**TRAVAILLER
MIEUX**

**PRÉSERVER
VOS YEUX**

1. INFORMER

> conférences

2. INITIER

> ateliers gym visuelle/yoga des yeux



3. PERENNISER avec VIZYGOOD

> app/ web plateforme



PREVENTIO

N

ROI (x4)

92%

DE DIMINUTION DE LA
FATIGUE OCULAIRE

99%

DE SALARIES SATISFAITS



”Répond à un vrai problème”

”Une solution pour un réel besoin”

”Des exercices simples à refaire”

POUR CONCLURE

Un salarié heureux au travail est un salarié plus engagé...

Un salarié bien dans ses yeux est un salarié plus concentré et plus efficace.

TESTEZ VIZYGOOD



<https://vizygood.fr>



vizygood

CODE GRATUIT : MALAUXYEUX



SEANCE DE GYM VISUELLE

OBJECTIFS : DÉCOUVRIR LES BASICS

- OEIL NEUROLOGIQUE
- CONVERGENCE
- DIVERGENCE

ETES -VOUS OEIL DROIT ? OEIL GAUCHE ?

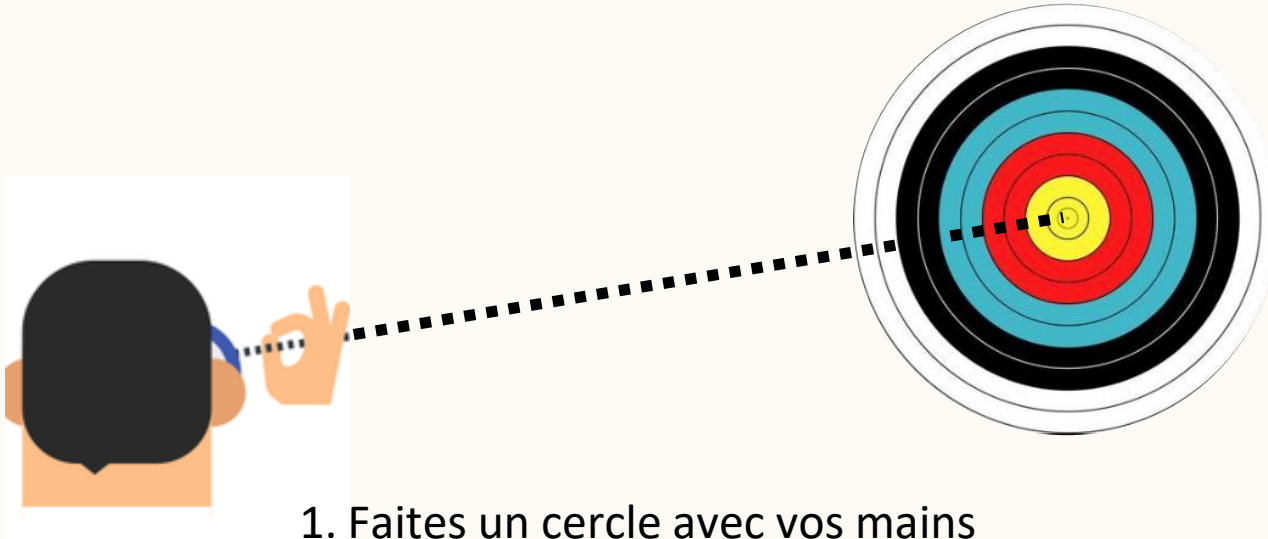

1. Faites un cercle avec vos mains
2. Gardez les deux yeux ouverts
3. Et ciblez la cible au centre du cercle formé avec vos mains
4. Fermez un œil, puis l'autre

=> Votre œil directeur est celui pour lequel la cible est au centre du cercle formé avec vos mains.



CONVERGENCE : APPRENEZ à LOUCHER !

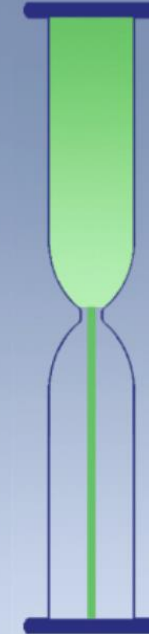

DIVERGENCE : APPRENEZ à ETIRER !

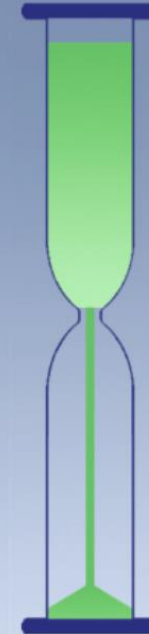

LA BALLE EST DANS VOTRE CAMP ! 😊



Web-plateforme
<https://vizygood.fr>



Application : vizygood

CODE GRATUIT : MALAUXYEUX

ACCOMMODATION : APPRENEZ à FOCUSER !

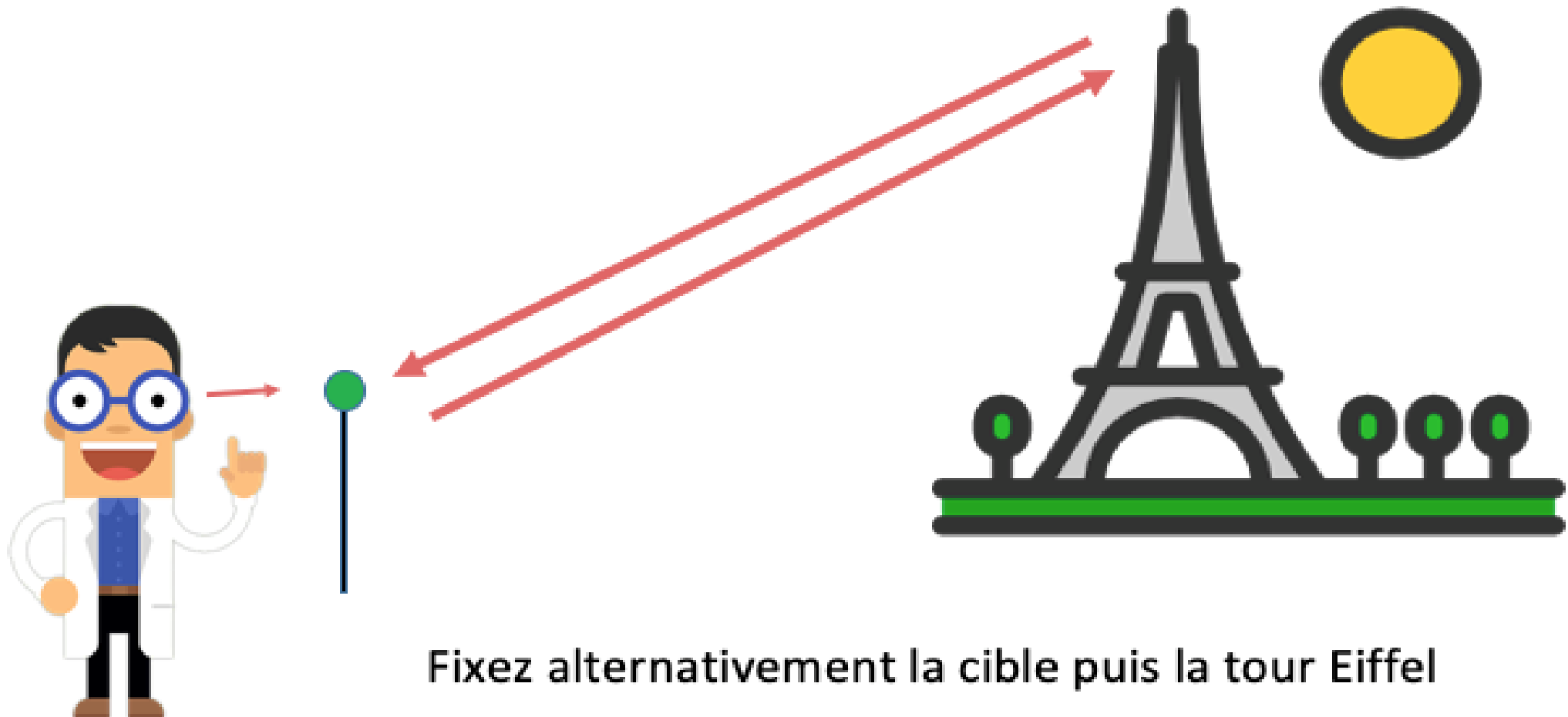

Fixez alternativement la cible puis la tour Eiffel

#CLUBCHO

Les Jules



LES JULES

VOTRE CONCIERGERIE TECHNIQUE



Votre solution technique au quotidien

Les Jules à la radio



La solution simple contre les « irritants » du quotidien

- Améliorer le **confort** des collaborateurs pour plus de **bien être** au travail
- Respecter la **sécurité** et les **normes** légales des établissements
- Entretenir son **image** pour les clients et la **fierté** d'appartenance à l'entreprise pour les salariés

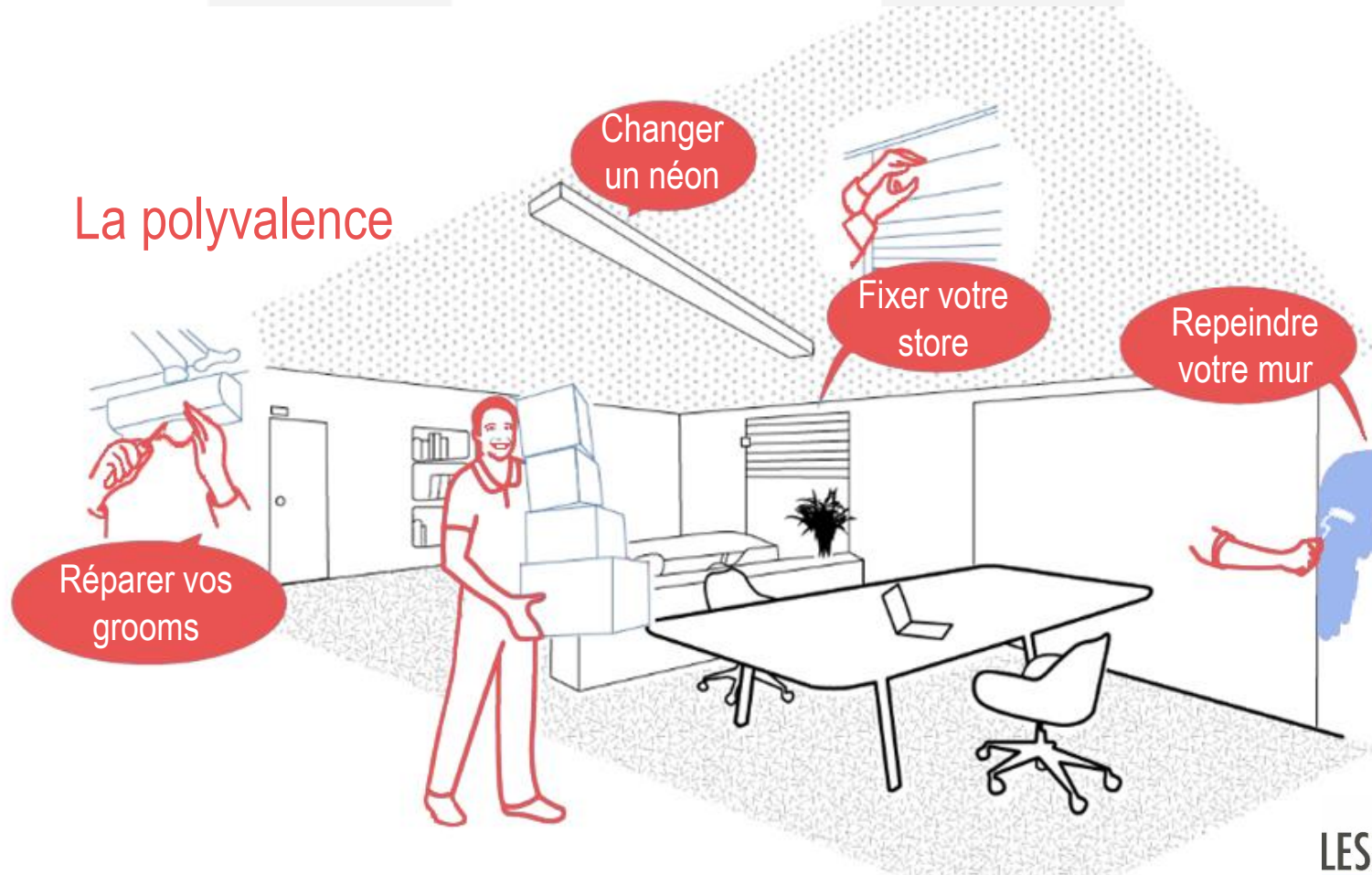

Depuis 2009 Les Jules c'est :

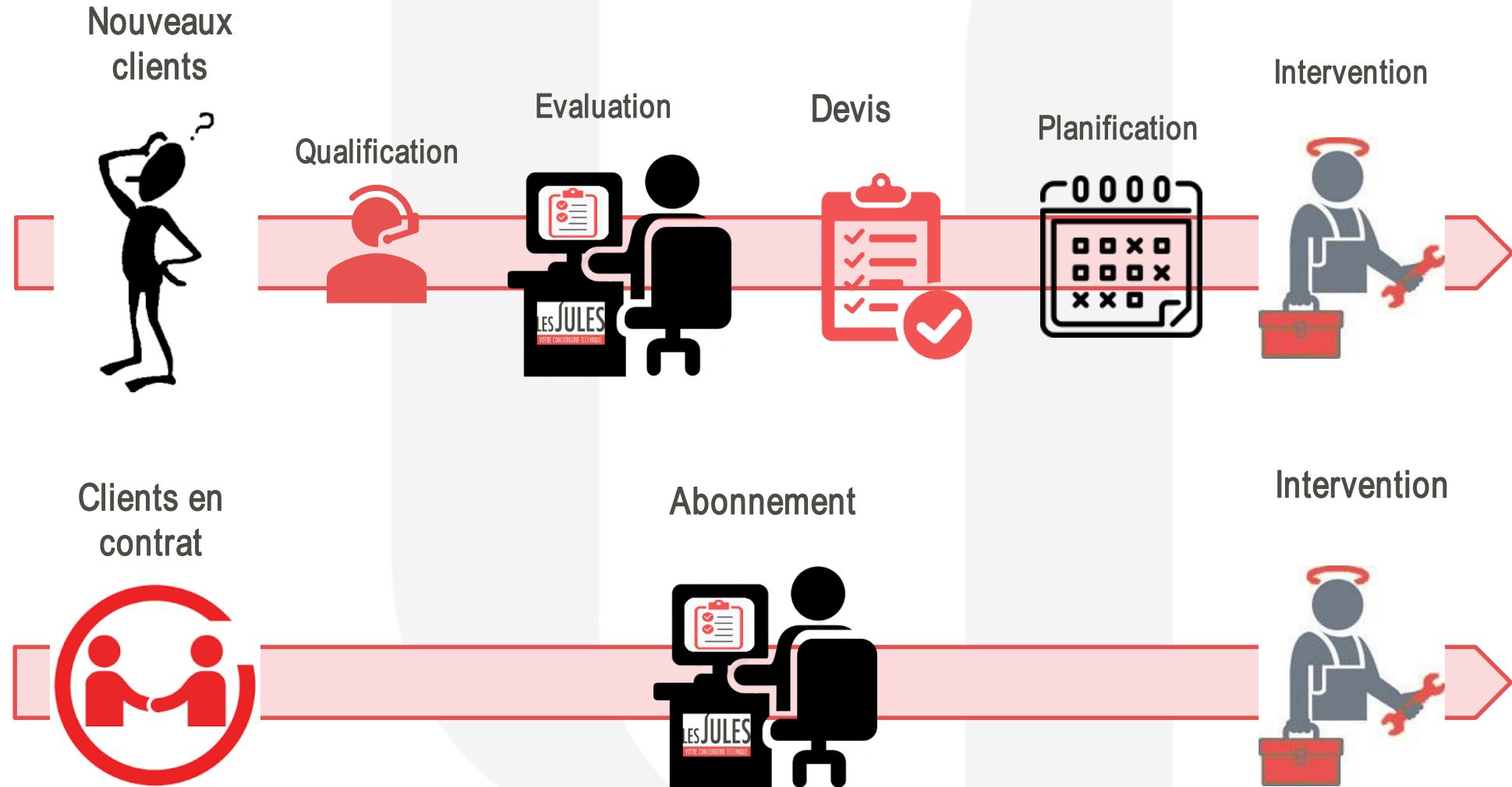

Depuis 2009 Les Jules c'est



Des salariés...

Un contrôle de la qualité de nos intervenants a priori et a posteriori.

...recrutés de manière innovante

9/

Remontée automatique des meilleurs profils.

10



Formés en permanence

Certification interne + partenariat avec l'AFPA, Greta (VAE, AEB, MBC)

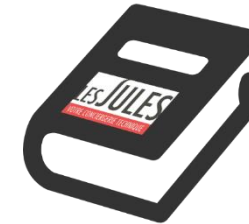

Des interventions bien préparées...

Jules Book : automatisation de la qualification de la demande. Un extranet et un outil mobile de suivi avec nos clients...

...et évaluées

Les interventions sont évaluées par l'intervenant et le client.



Une collaboration simple et sans engagement

La solution Top Confort



- Intervention par ½ journée
- Gestion du matériel et des stocks
- Conciergerie Technique
- Présence nationale

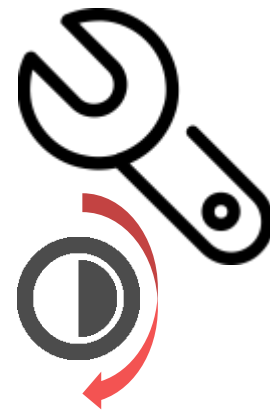

½ journée

#CLUBCHO

Beotop



beOtop

Catalyseur de bien-être

beOtop

Catalyseur de bien-être

Conception & animation
d'espaces de revitalisation en 10 mn chrono !



Les enjeux : attirer et fidéliser les talents

Parce qu'un salarié en forme est un salarié engagé dans son travail

- **60% des salariés perçoivent leur travail comme fortement stressant ***
- **20% des salariés souffrent d'une maladie chronique***
- **34% des salariés ressentent des troubles du sommeil** *qui entraînent des répercussions sévères ou légères dans leur travail*
** Baromètre Médéric Malakoff santé & bien-être au travail 2013*
- **La France : 1er consommateur d'antidépresseurs** *D. Servan-Schreiber « Guérir », Robert Laffont*
- **Absentéisme au travail** : coût estimé à **108 Milliards d'euros par an**. 99% des absences « évitables » s'expliquent par de mauvaises **conditions de travail** et des défauts de management. *Etude Institut Sapiens, novembre 2018*
- **36% des Français ont déjà fait un burn-out** *Enquête CFDT « Parlons travail » mars 2017*

Notre mission vous reconnecter à l'essentiel : la respiration !



- **Les bienfaits de la respiration contrôlée et de la pensée positive, sont scientifiquement prouvés** : santé physique et mentale, amélioration de la variabilité cardiaque, réduction de la tension artérielle, oxygénation tissulaire
- **Les études neuroscientifiques sont formelles** : pour récupérer, peu importe de dormir ou non du moment que l'on déconnecte ne serait-ce que quelques minutes !

Ainsi est née la Bulle !



La Bulle
beOtop

Votre Bulle beOtop

Votre espace sur mesure en libre service dans vos locaux.

La Bulle
beOtop



L'OREAL Seine 62

4 Solutions + Eléments de déco

Investissement de 4.000 à
50.000 € HT
Cabines dès 4 m²
Location courte ou longue
durée possible



Iskills chez IDEMIA

3 Solutions + Eléments de déco

Votre Bulle beOtop

Votre espace sur mesure en libre service dans vos locaux.

La Bulle
beOtop



L'OREAL Clichy

36 m²

Aménagement, décoration,
6 pers en simultané

Ex d'investissement (location courte ou longue
durée possible)

ISKILLS chez KPMG

7 Solutions sur 25 m² + 2 cabines
+ éléments de déco



La Bulle en espace polyvalent

Une salle de réunion informelle dédiée à la déconnexion en temps défini

La Bulle
beOtop



- Position axée sur l'ouverture à la discussion et l'échange grâce aux différentes assises.



- Pas de réunion ?
L'espace devient un espace de revitalisation.

La Bulle éphémère lors de vos évènements

Testez le concept beOtop clefs-en-main et offrez une expérience mémorable

La Bulle
beOtop



- Pack découverte avec 3 solutions + 3 assises 127 degrés, à partir de 900 € les 3 h

- Pack Journée QVT, journée sécurité, Inauguration ... : Animation avec 2,5 pers + 4 solutions beOtop + déco + 1 bar à thés ou Aromabar = 3.500 €

La Bulle mobile

A l'intérieur ou extérieur, sans mobilisation d'espace, clefs-en-main



- **Bulle mobile de 12 m² animée par 2 personnes pour accueillir**
- **40 pers/heure** à l'extérieur
- **3 pers.** en simultané à l'intérieur **soit 24 pers / heure**
- Dim. : H. 2,65 x L. 3,5 m x l. 1,95 (4,65 m ouverte)
- Budget : **3450 € HT** le 1^{er} jour



Le parcours beOtop en 5 étapes

des technologies reconnues au service de votre mieux-être

1



Accueil sensoriel
expérience
gustative et/ou
olfactive

2



**Oxygénation
cellulaire**
1 mn d'inhalation
= 4h en forêt

3



Fauteuil de respiration
5' pour comprendre les
bienfaits de la respiration
ventrale

4



Méta-relaxation
Turbo sieste
luminothérapie
colorisée 9'

5



Réalité virtuelle
Pour une relaxation
immersive de 5 ou 10'

Extraits du Livre d'or de la Bulle beOtop

« **Expérience incroyable**,
Dans ces périodes de stress
intenses au travail, cela peut
nous sauver des points de
rupture." A.M. Audurier, - Urssaf,
Preventica nov. 2016

« Super expérience,
j'ai réappris à
respirer »

« **Toutes les entreprises
devraient avoir une Bulle
pour les salariés...** Génial
et magique ! » Pierre B.,
Graphitec juin 2017

100% Approuvé

« Avec beOtop, je
suis O top ! Merci »

« Nous sommes
revenues, on ne veut
plus partir »

« **Super concept ! A
essayer d'urgence !** »

« Une expérience hors
du commun et de
l'apesanteur »

« **Je le conseille
comme 5 fruits et
légumes par jour** »
Géraldine, Graphitec mai17

« **Une bulle pour
rentrer dans la
sienne** » Coco Brac de la
Perrière. IOT World mars 17

Ateliers beOtop : ancrer l'expérience

Interventions ponctuelles et régulières dans votre espace





Témoignage Sandrine Diagana,

Responsable Service aux collaborateurs, Happiness Officer, L'Oréal



- Comment mettre en place un tel projet ?
- Quels retours objectifs un an après ?
- Les projets 2019-2020



Témoignage Sandrine Diagana,

Responsable Service aux collaborateurs, Happiness Officer, L'Oréal

Bilan 1 an après

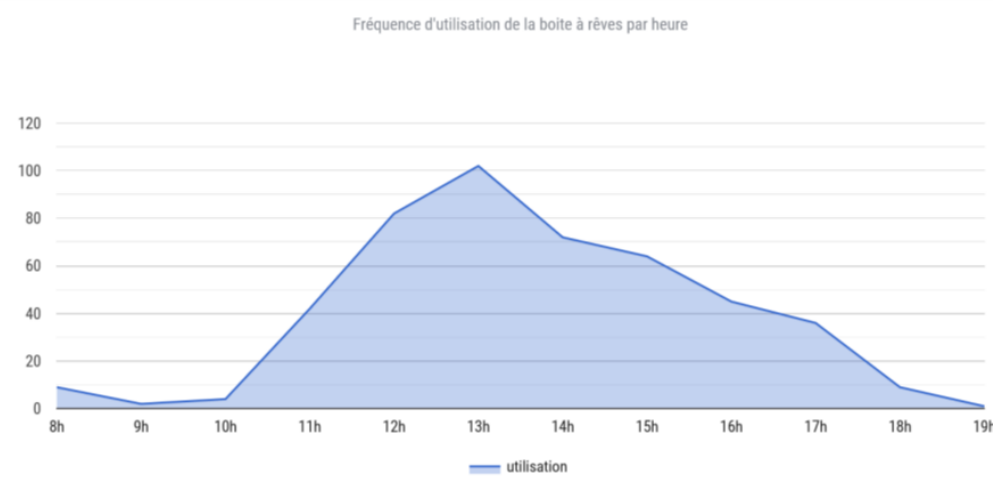
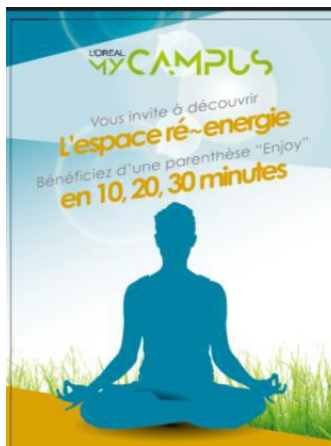

○ Heures de fréquentation

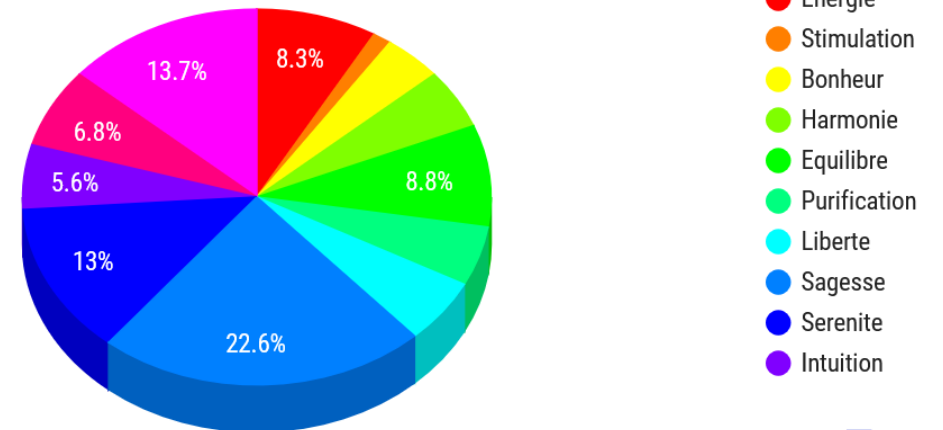

○ Ressenti des utilisateurs

Ils nous font confiance



AG2R LA MONDIALE

L'ORÉAL

iSKILLS

ACCOR HOTELS



Colgate

edf

essilor

SAFRAN

ORACLE

IPSEN
Innovation for patient care

Smurfit Kappa



Merci de votre écoute



Nathalie JALENQUES

nj@beotop.fr

06 62 60 95 08

01 64 95 04 99

Testez toutes nos solutions
au CNIT chez
Château Form, Paris La
Défense

www.beotop.fr



Un espace sport, santé, bien être pour tous

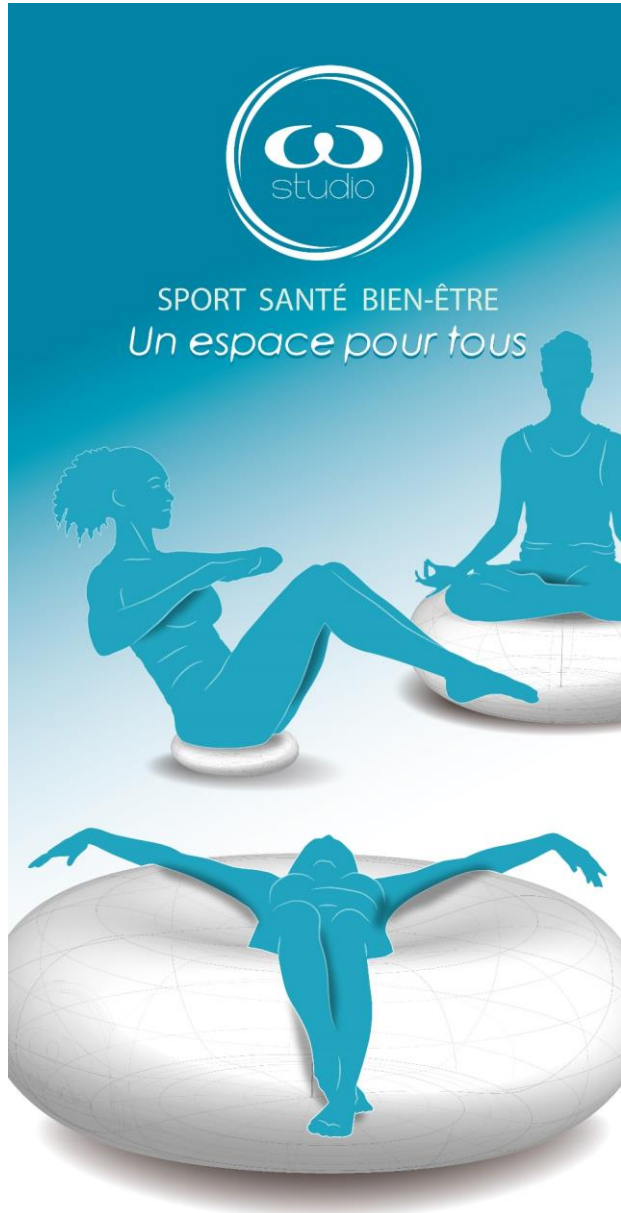

- WaffStudio est utile à **tous vos collaborateurs** : sportif ou non, junior ou senior, y compris femmes enceintes ..
- Une **très large gamme d'activité** :
 - De la Gym douce au cardio,
 - Posture (TMS),
 - lâcher prise, micro-sieste, relaxation profonde, méditation ...
- **Sessions de 20 mn.** Sensations amplifiées plus efficaces qu'une heure de cours standard
- WaffStudio, **accessible toute la journée** : cours collectifs ou libre service, espace de relaxation
- WaffStudio **Le meilleur investissement** : peu coûteux pour une satisfaction maximum

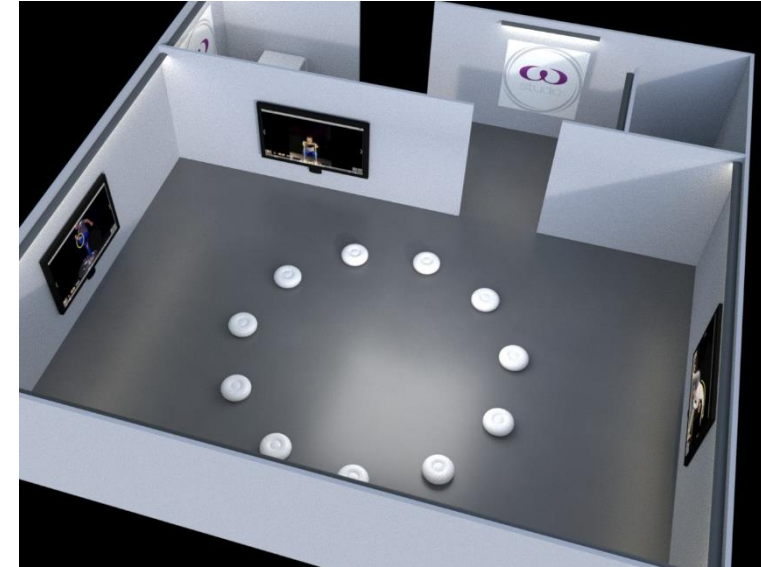

beOtop

Partenaire exclusif de la
licence WaffStudio
entreprise

Cadeaux beOtop

Offerts lors de toutes nos interventions pour transformer le déclic en réflexes au quotidien



beOtop
et ses partenaires vous offrent

LES SIESTES FLASH "5 mn Chrono"

Thématiques

- > MÉDITATION
- > COHÉRENCE CARDIAQUE
- > AMBIANCES ZEN

100% relax
L'APPU

Télécharger dans l'AppStore
ou sur Google play

Des siestes, mais aussi des conseils

- >> YOGA AU BUREAU,
- >> NUTRITION, SOMMEIL,
- >> COACHING,
- >>> ...

>> ET BIEN D'AUTRES CHOSES ENCORE !
TÉLÉCHARGEZ
100% relax
L'APPU GRATUITE !



100% RELAX, l'application Wellness la plus complète du marché.

En partenariat avec la Police Nationale pour lutter contre la somnolence et l'hypovigilance au volant.

Conseils pratiques pour être au top toute la journée où que vous soyez !

Réalisé aussi en *marque blanche*



#CLUBCHO

It's time for a...



Pause !

#CLUBCHO

LMX Esport





Hello !

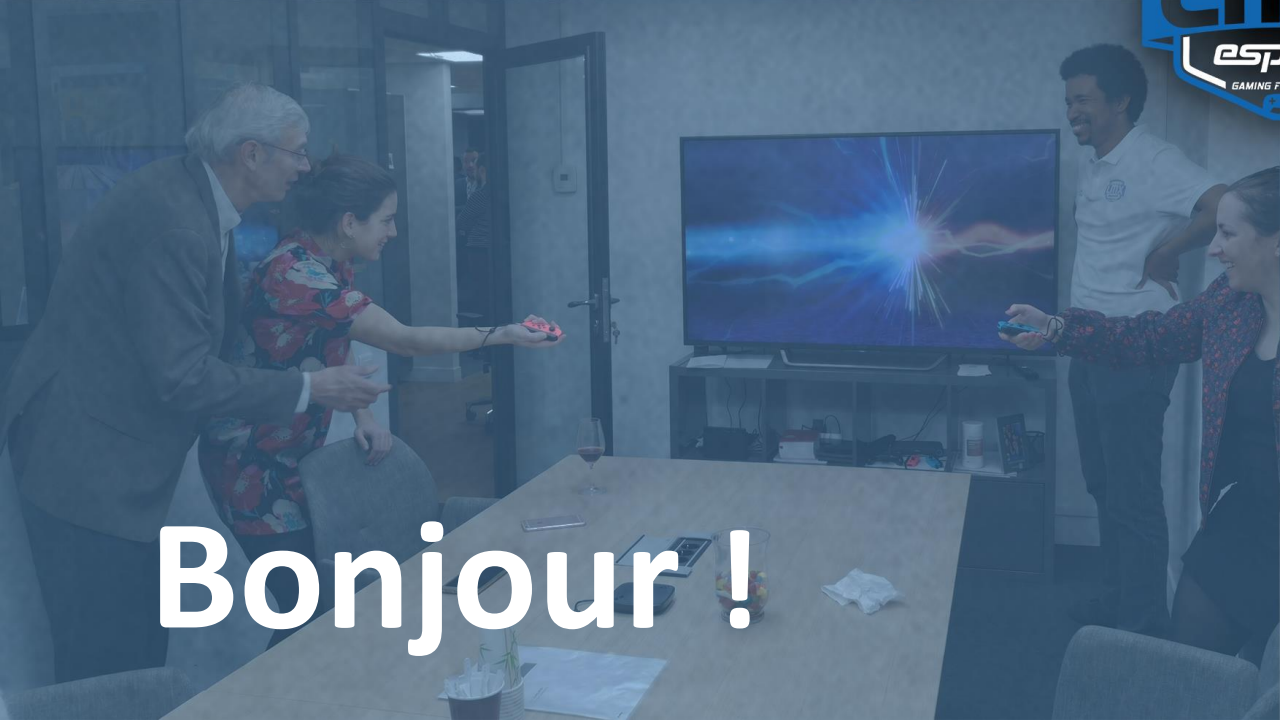

Bonjour !



**Tisser les liens en entreprise
par le biais des jeux vidéos**



Une solution QVT polyvalente



Outil d'icebreaking



**Offre de
ressourcement**



Baromètre de la QVT

Une solution clé en main et accessible à tous

Notre prestation :



Notre support d'animation :

LA NINTENDO SWITCH - console de jeux propice aux « party games »



Une séance type



Une animation cadrée - la méthode BEST

Briefing

ACCUEIL DES PARTICIPANTS

MODE D'UTILISATION DU MATERIEL

LOGGING A LA LIGUE LMX

INTRODUCTION DU « WhyWin » indicateur QVT

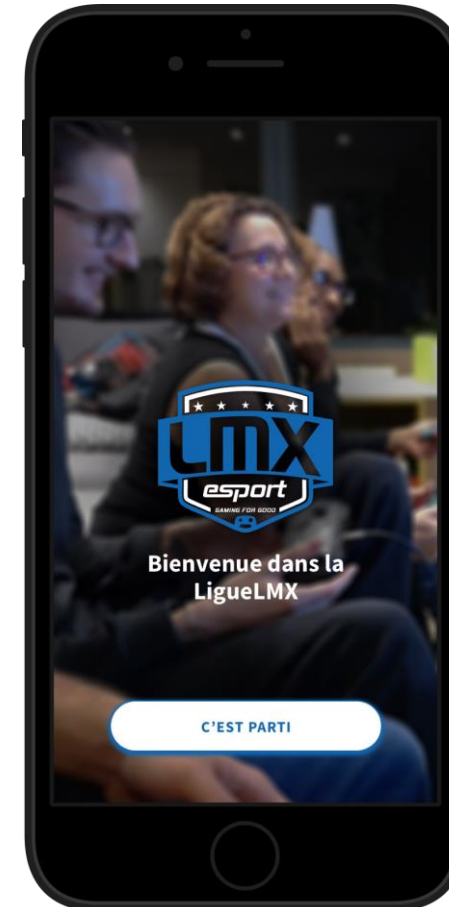

*WhyWin

```
graph TD; Title["*WhyWin"]; Title --- B1[""]; Title --- B2[""]; B1 --- Box1["Ma raison d'être"]; B2 --- Box2["Mes victoires"];
```

Ma raison d'être

- Le sens que je mets à mon action
- Le plaisir que j'éprouve en l'effectuant
- La place que je trouve dans ce projet

Mes victoires

- Les objectifs que j'ai atteints
- Les progressions que j'ai effectuées
- La réussite collective

Une animation cadrée - la méthode BEST

Enjoying *phase de jeux*

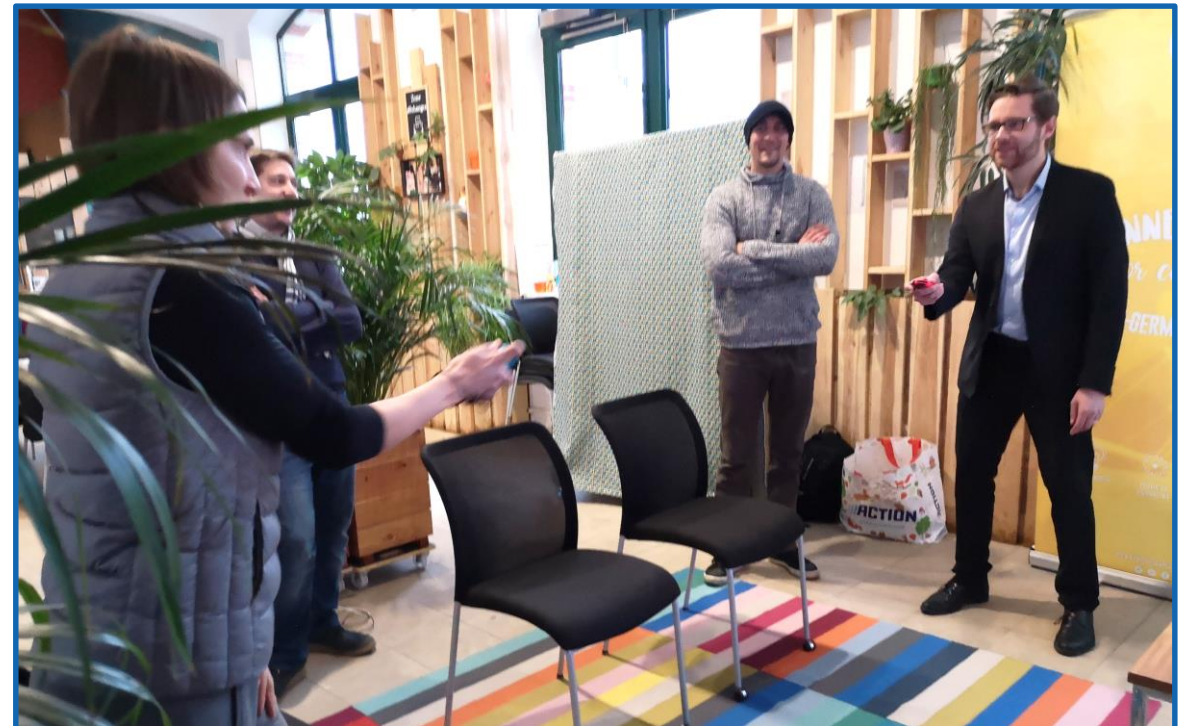
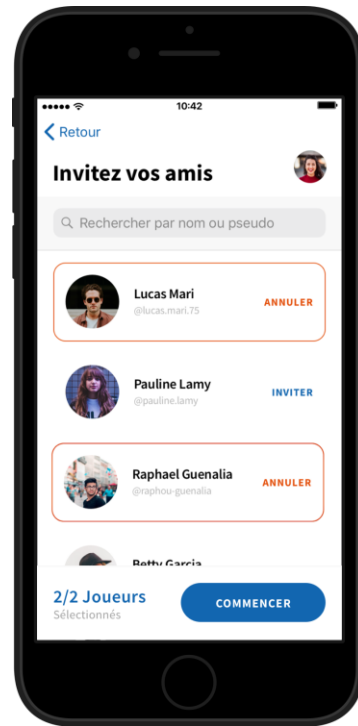
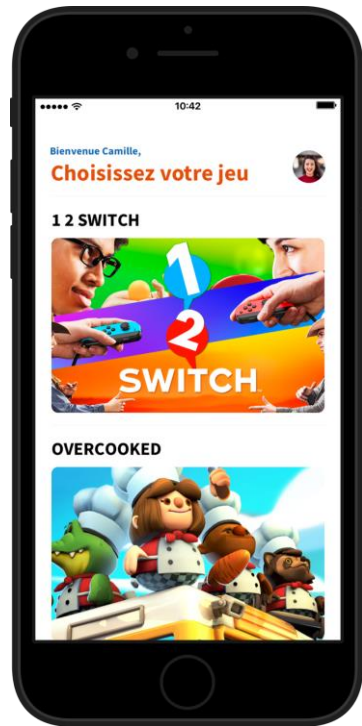

Une animation cadrée - la méthode BEST

Scoring *report des scores*

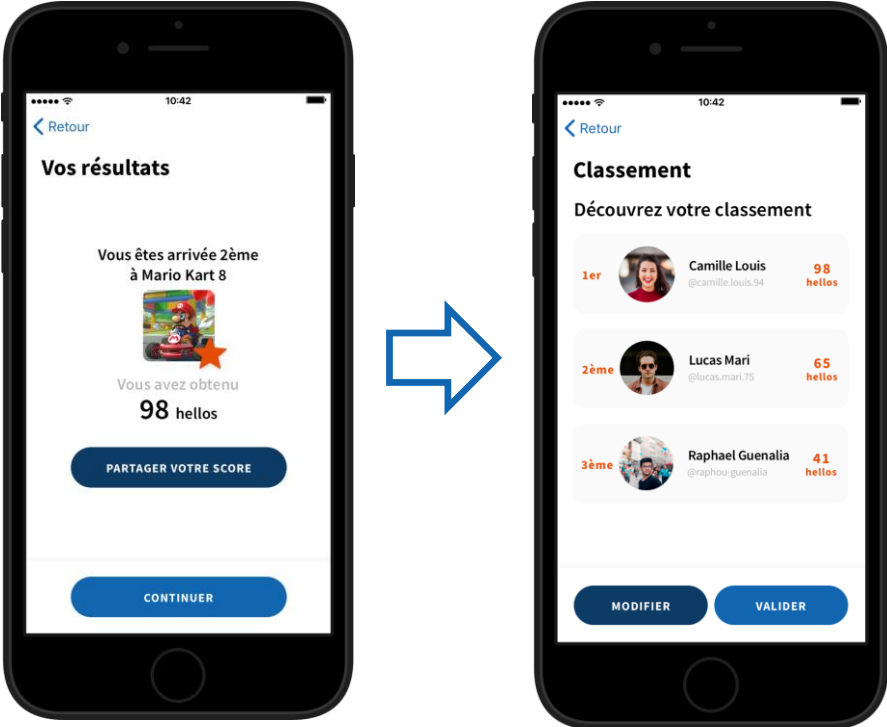

Une animation cadrée - la méthode BEST

Talking *retours d'expérience et sondage*



Une animation cadrée - la méthode BEST

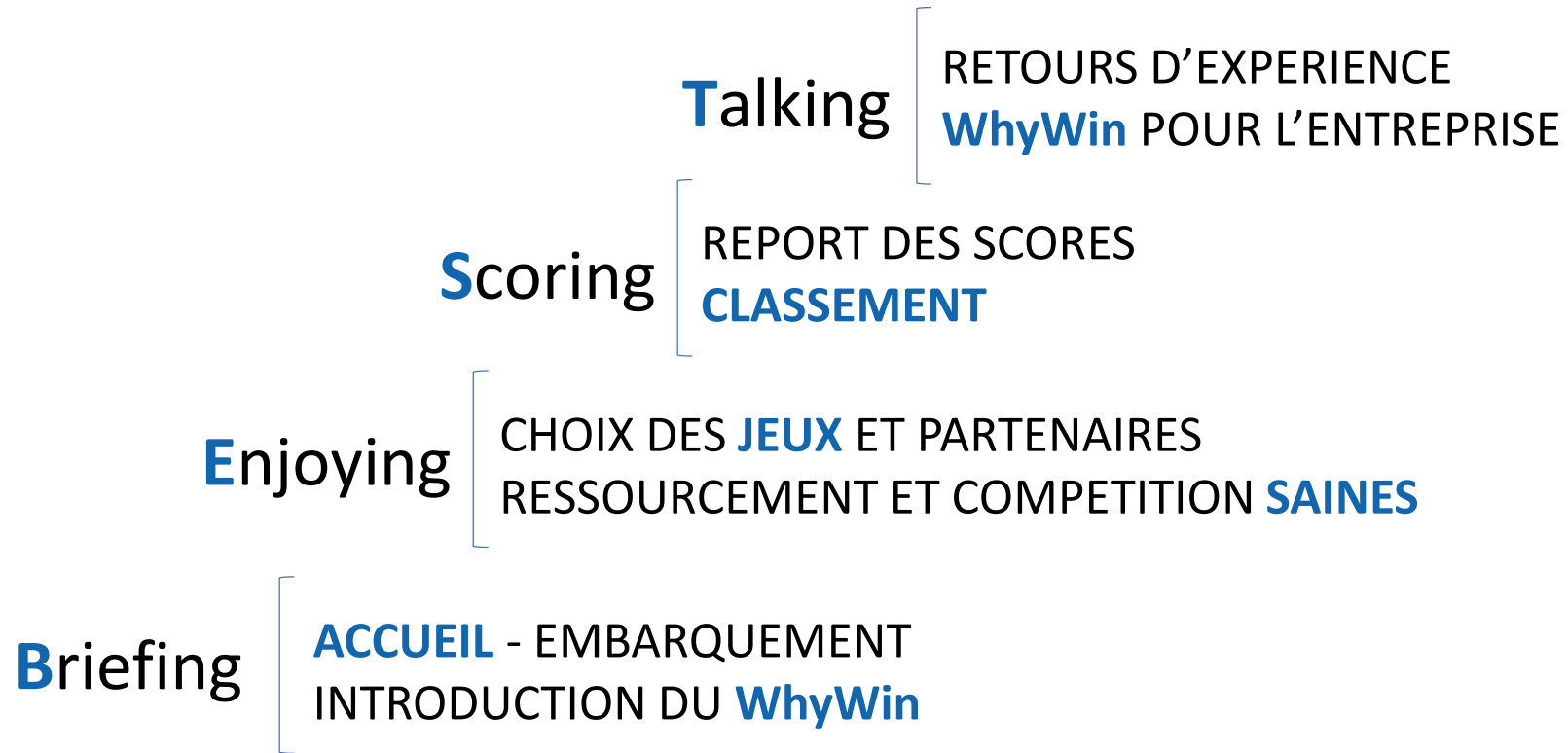

L'impact LMXesport

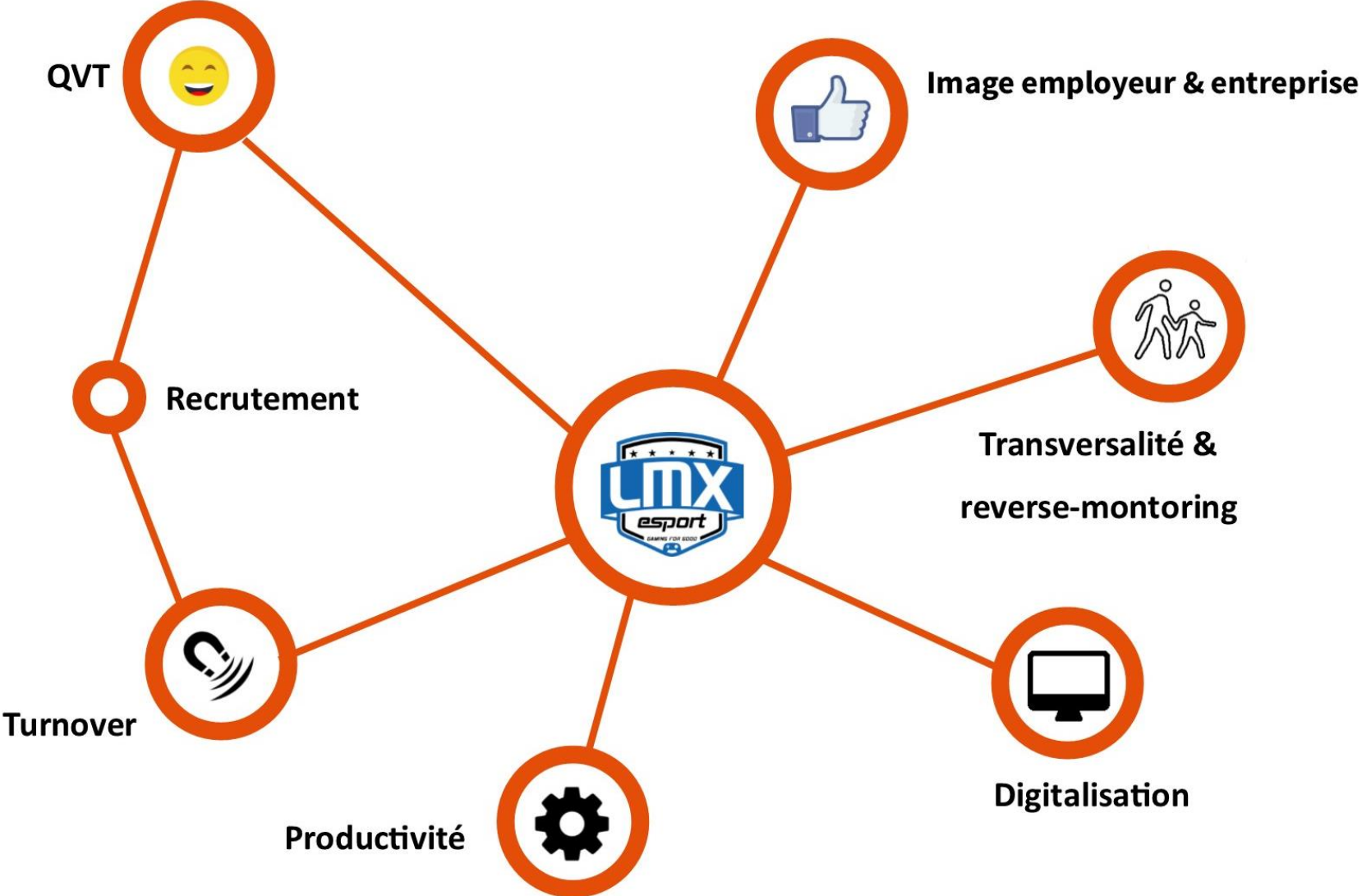



Merci

#CLUBCHO

Squad Easy



 Squadeasy



WE ENGAGE.

Comment inspirer à bouger sans transpirer ?



Louise Puren

Customer Success Manager













600,000

DODO METRO

BARCLAY 61353

BOULOT DODO

MITCHELL

ZOO





Gotta catch 'em all!™

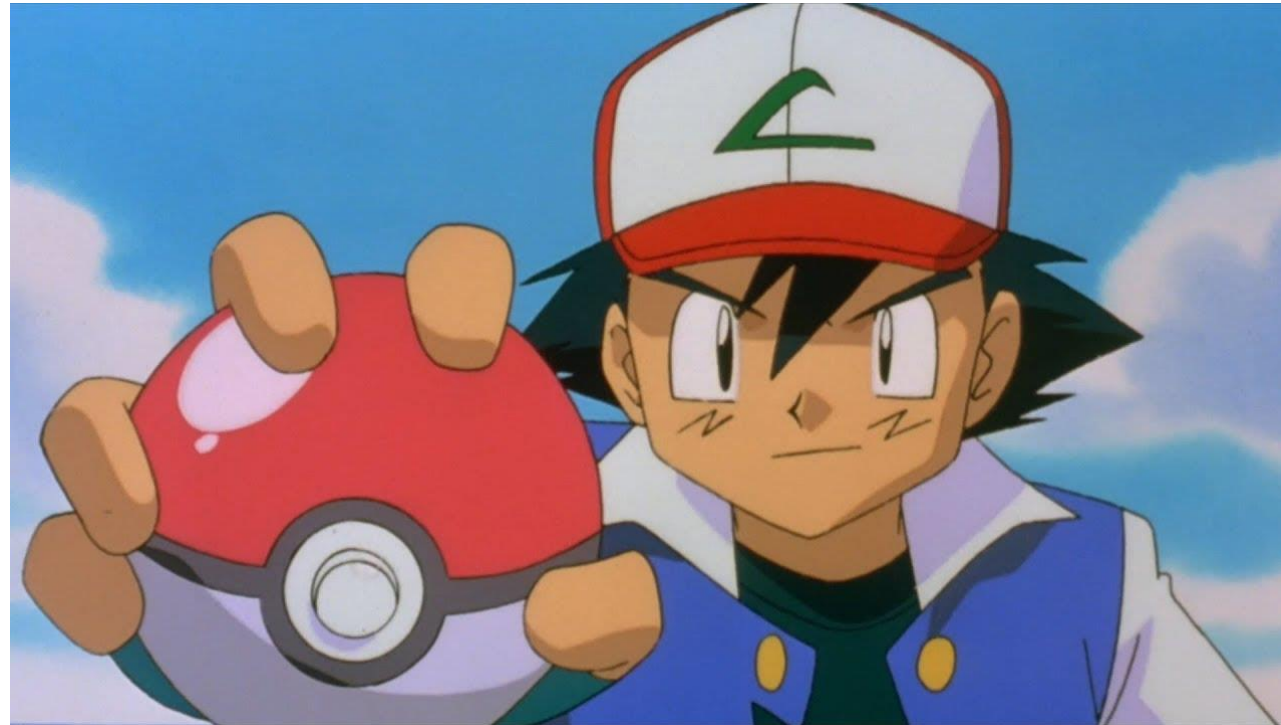



Can Do One Ms

STEVEN SPIELBERG PRESENTS



BACK TO THE FUTURE

PG

A ROBERT ZEMECKIS FILM



e

run & fun





TÉMOIGNAGES

Une expérience de jeu validée par les utilisateurs



L'application m'a aidé à garder la motivation pour bouger, faire du sport pendant toute ma grossesse. Cela m'a aussi permis de rester zen et efficace quand il a fallu gérer un accouchement express à domicile !

More than just an app, this has literally become a way of life for us!

C'est bien plus que des partenaires de course que j'ai trouvé, mais des vrais amis !

Je tenais à vous dire à quel point ce challenge a été amusant, motivant, déstressant, vivifiant tout en étant empreint de bienveillance et d'esprit d'équipe !

On ne court plus par besoin, mais par envie d'échanger ! Vraiment top cette idée !

Grâce à vous, je me suis remis à la course plus régulièrement et plus intensément. Merci !













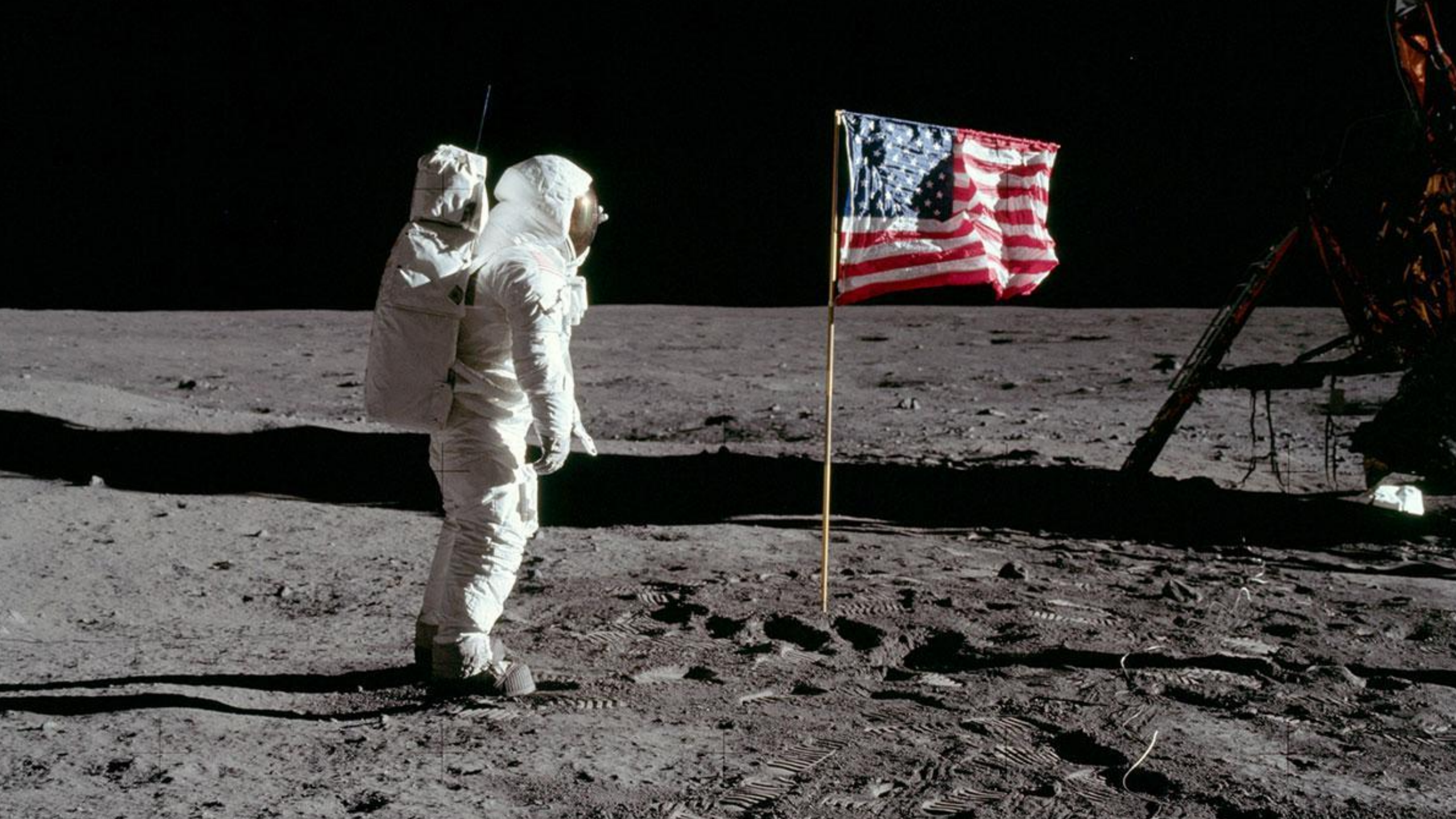



WE ENGAGE.

MERCI !



Louise Puren
Customer Success Manager

#CLUBCHO

Gandee





OUTSOURCING DU MECENAT D'ENTREPRISE
Confiez-nous votre mécénat d'entreprise et participez
à la révolution solidaire !

LE SAVIEZ-VOUS?



« Les Français, dans leur ensemble, attendent aujourd’hui des entreprises qu’elles adoptent des pratiques sociales et environnementales responsables. Les entreprises qui ne tiendraient pas compte de cette attente risquent de connaître de graves difficultés, aussi bien pour développer leur chiffre d’affaires que pour recruter de nouveaux talents ! ». C’est ce que révèle une enquête de fond sur les questions de Responsabilité Sociétale des Entreprises (février 2018), menée par Denjean & Associés, société de conseil et d’audit.

La même étude montre l’impact positif des actions de mécénat avec jusqu’à **93% des français enthousiastes face à ces engagements d’entreprise.**

D’autres études montrent que :

- 80 % des consommateurs pensent qu’une entreprise peut être solidaire tout en poursuivant ses objectifs économiques, et préfèrent celles qui prouvent leur engagement.
- En alignant les valeurs de votre entreprise au désir de philanthropie des salariés, l’engagement et la productivité de vos salariés peuvent augmenter jusqu’à 30%.
- 56 % des « digital native » sont en quête d’engagement dans leur vie professionnelle et privilégient des employeurs investis dans une démarche de générosité. Un moyen d’attirer et de conserver les talents !

Face à cet enjeu majeur, le mécénat d’entreprise offre un avantage concurrentiel sensible aux yeux des consommateurs, des salariés et des investisseurs.

Gandee est partenaire du Lab RH et du Club CHO (Chief Happiness Officers), en tant qu’outil améliorant le quotidien de vos collaborateurs!





POURQUOI FAUT-IL DEVENIR MECENE ?

L'économie sociale et solidaire devrait devenir "la norme" en France car dans un monde aux ressources limitées, la solidarité n'est "pas une option" mais "une obligation " (Nicolas Hulot). La BPI a même prédit que les entreprises qui n'auraient pas un axe solidaire prochainement sont destinées à disparaître.

- **S'engager pour la société et participer à l'intérêt général**, concilier développement économique et humain (impact RSE).
- **Valoriser votre ADN** : communiquer autrement sur les valeurs de votre entreprise - en externe, auprès de vos clients, de vos partenaires ou du grand public (marque commerciale) - en interne, auprès du personnel de votre entreprise (marque employeur).
- **Susciter fierté, créativité et engagement des collaborateurs** (Happiness management, QVT).
- **Optimiser la communication par l'action**: le mécénat est un outil de communication plus crédible que la publicité institutionnelle ou commerciale.
- **Améliorer son attractivité**: favoriser par l'implication sociale et/ou environnementale ses chances de succès dans le cadre d'appels d'offres pour accéder à des marchés.
- **Augmenter la productivité** de vos salariés et la performance de votre entreprise.
- **Utiliser un dispositif fiscal incitatif** : 60% de vos dons sont déductibles de l'IS ou IR. Une façon efficace de choisir où vont une partie vos impôts !



Augmenter votre RSE



Communiquer vos valeurs à vos clients



**Valoriser votre marque
et humaniser votre image**



Se démarquer de la concurrence



Fédérer vos collaborateurs



Attirer les talents



POURQUOI FAIRE APPEL A GANDEE POUR VOUS ACCOMPAGNER DANS VOTRE DEMARCHE DE MECENAT ?

Les petites et moyennes entreprises et ETI n'ont pas toujours le temps, les moyens ou les ressources en interne pour développer une véritable politique de mécénat efficace et impactante tant pour attirer et fidéliser les clients que les talents.

Pourtant le désir de leurs dirigeants d'embarquer leur société et leurs collaborateurs sur des valeurs RSE fortes est réel.

C'est pourquoi Gandee propose aux TPE, PME et ETI notamment une offre de service inédite afin d'outsourcer leur mécénat d'entreprise avec des outils clef en mains!

Les grandes entreprises ont toutes un responsable mécénat dédié à cette activité qui leur permet de tirer le maximum de bénéfices de leurs actions solidaires.

Gandee vous offre non seulement **les services d'un "responsable mécénat externe"** (conseil stratégique, sélection rigoureuse des association labélisée...), qui veille à nourrir le lien privilégié entre l'entreprise et l'association, mais également des **services touchants à des métiers connexes** :

- ✓ **direction ressources humaines/Chief Happiness Officer** (implications des salariés, don sur salaire...),
- ✓ **communication/marketing/RP** digitales (newsletters co-brandée avec l'association au contenu exclusif, post réseaux sociaux, veille digitale de l'association...),
- ✓ **pôle RSE** (mesure d'impact par le mécénat...)

Pour seulement 245€ HT (à partir) par mois !



PREREQUIS

Nous vous accompagnons pour que vous deveniez un acteur de votre philanthropie à **long terme**.

Il s'agit pour vos actions d'être un levier de performance à la fois pour vous et pour l'association soutenue.

Ici pas de « greenwashing » !

Ainsi, **indépendamment de nos services**, vous ne pourrez souscrire à notre offre qu'avec **un engagement de don annuel de votre entreprise à une association soutenue d'un minimum de 3000€ par association (soit 1200€ après déduction fiscale)**.

Par ailleurs, certains secteurs ou **domaines d'activités sont exclus** du mécénat d'entreprise par nos associations partenaires (ex: armement, énergie, tabac, pornographie, industrie pharmaceutique, etc...).

Votre engagement sera donc soumis à une analyse préalable, ce qui vous protège avant tout.

Afin s'assurer la **traçabilité et la transparence** de votre don, ce versement se fait par le biais d'une **cagnotte ouverte sur Gandee**. Cette cagnotte servira par ailleurs sur l'année pour l'implication des salariés ainsi que, si vous le souhaitez, pour vos événements ponctuels et créer ainsi une dynamique de générosité auprès de toutes les parties prenantes de l'entreprise.

Passer par Gandee, c'est donc également un gage de qualité et de visibilité de votre engagement vis-à-vis des tiers !



NOS OFFRES : VOTRE MECENAT CLEF EN MAINS

Afin que votre mécénat d'entreprise soit un véritable outil de communication autour de vos valeurs, Gandee vous accompagne pour **faire décoller votre RSE** à travers trois formules et des offres sur mesures.

PREMIUM
2940€ HT / an
Soutien à UNE association

BUSINESS CLASS
5400 € HT / an
Soutien à DEUX associations

FIRST CLASS
6600€ HT / an
Soutien à TROIS associations

➤ **Définition de la stratégie de mécénat - positionnement sociétal cohérent**

Objectif : cibler avec vous les actions en fonction des valeurs, des métiers, de l'impact territorial, et du positionnement.

- ✓ Analyse de l'image de marque, définition des axes d'intervention et d'objectifs en matière de mécénat.
- ✓ Planification des actions, analyse des leviers de mobilisation interne

➤ **Stratégie & Planification : critères et modalités de sélection**

Objectif : Les associations sélectionnées par Gandee répondent à une charte de qualité exigeante afin d'apporter transparence, confiance et sécurité. Votre choix peut donc s'effectuer en toute sérénité afin de communiquer sur votre engagement en interne et en externe.

- ✓ Pré-sélection au sein du portefeuille de Gandee de l'association soutenue répondant à la charte de qualité Gandee.
- ✓ Fourniture des documents et informations chiffrées sur l'association



➤ Conseil et outils d'implication des salariés

Objectif : **impliquer** les salariés dans la mise en place et la gestion du mécénat en créant un consensus sur un terrain autre que celui de l'activité professionnelle et en renforçant le sentiment d'appartenance. **Décloisonner** en établissant des passerelles entre les niveaux hiérarchiques de l'entreprise et les différents sites d'un même groupe. **Relier les générations** en invitant les retraités à participer aux actions de mécénat. **Motiver et valoriser les équipes** qui sont fières de travailler pour une société qui ne se préoccupe pas seulement de profit mais œuvre pour la communauté. **Attirer les talents.**

Comment ?

- ✓ Les entreprises peuvent **associer leurs salariés au choix** des axes de mécénat par la mise en place d'un vote interne.
- ✓ **Information régulière du personnel** grâce aux outils de communication (cf supra).
- ✓ **Don sur salaire nouvelle formule*(non automatique)** avec un **Do Good day** mensuel pour impliquer les salariés régulièrement dans le RSE de l'entreprise par un don sur salaire. Une invitation à participer à une cagnotte Gandee pour l'association choisie est envoyée chaque mois par la RH. Le montant est décidé chaque mois individuellement par les salariés impliqués. L'entreprise peut abonder sur le montant donné par ses salariés. **Les salariés reçoivent leur reçu fiscal afférent au don.**

(*Le don sur salaire « classique », avec retenue sur la feuille de paye, est décidé une fois et est rapidement oublié, lourd et parfois cher à mettre en place pour des TPE-PME : le Do Goo day Gandee permet de créer un élan régulier autour de la volonté d'impact social de l'entreprise et de ses salariés.)



- **Des outils de communication interne et externe**

Objectif : communiquer autour de la démarche de votre entreprise auprès de vos collaborateurs, de vos clients et partenaires en mettant à l'honneur les valeurs de votre entreprise.

- ✓ Envoi d'une **newsletter** régulière co-brandée avec l'association (périodicité à définir vs activité de l'association) pour le suivi des actions de l'association soutenue. Cet outil vous sert dans votre communication interne et externe, son contenu peut être intégré dans votre propre newsletter.
- ✓ Fourniture **d'outils de Community Management « ready made »** : posts Facebook, Twitter, LinkedIn: « Fier de soutenir l'association XXX#nom de l'entreprise #RSE#nom de l'association#gandeedogooder » (images ou liens vers un article de l'association). La périodicité est à définir en fonction de l'actualité de l'association soutenue et à poster à votre discrétion.
- ✓ **Administration déléguée des posts sur vos réseaux sociaux** (offre optionnelle).
- ✓ **Communication graphique** (association du nom et du logo de l'entreprise sur les supports de communication de l'opération soutenue) : ex : carte de Noël.
- ✓ **Kit de communication sur le site de l'entreprise** (à implémenter ou en PDF) comprenant un encart avec le mot de l'entreprise + logo de l'association soutenue + 1 visuel + un descriptif de l'association + un descriptif des missions + un lien vers la landing page Gandee dédiée à l'association + logo certifié Gandee et/ou du label de confiance (avec hyperlien sur notre charte de qualité)
- ✓ **Visites sur site ou téléconférence** avec un membre actif de l'association afin de présenter les missions de l'association et ses avancées (offre optionnelle).

- **Augmentez votre visibilité**

Objectif : **augmentez votre SEO et la visibilité de votre engagement.**

- Sur le site de Gandee dans la rubrique ils nous font confiance: nom + logo de l'entreprise + lien (si existant) sur la page dédiée.
- Sur le blog de Gandee dans la rubrique ils nous font confiance: nom + logo de l'entreprise + lien (si existant) sur la page dédiée.



NOS OFFRES CONNEXES

LES CAGNOTTES POUR VOS EVENEMENTS

Donnez du sens et de l'impact à vos évènements ponctuels tels que colloque, séminaires, cadeaux d'entreprise, team building ou pour accompagner des challenges sportifs... dont la cause correspond à son ADN : **lancez une cagnotte Gandee afin de contribuer à une association !**

Vous avez le choix:

- soit de seulement **communiquer** sur son don auprès de votre écosystème
- soit **d'inviter vos collaborateurs, clients ou partenaires** à participer à votre cagnotte de la générosité

Vous pouvez aussi utiliser votre cagnotte de souscription pour lui donner du dynamisme et de la visibilité sur la durée.

Cerise sur le gâteau: sur les cagnottes aussi vous et les participants bénéficiez de la **déduction fiscale**.

<https://gandee.com/home/company>

NOS OFFRES SUR MESURE (sur devis)

- ✓ Organisation d'événements, challenges sportifs, mécénat en nature, engagement de partage (sur cession d'action ou d'actif, sur CA, sur transaction...)
- ✓ Gandee propose également **un service de mécénat de compétence en partenariat avec Vendredi**

Pour des salariés, faire un Vendredi c'est dédier 1 jour de travail par mois, par semaine, voire parfois plus, à mettre ses talents au service d'une association ou d'une entreprise sociale. Pour changer le monde sans changer de travail rendez vous sur : <http://vendredi.cc/>





REDUCTION FISCALE DU MECENAT

Finalité du versement	Régime fiscal de l'entreprise	Taux de réduction fiscale	Plafond de la réduction fiscale
Don à une œuvre d'intérêt général (ou concourant à la mise en valeur du patrimoine artistique, à la défense de l'environnement naturel ou à la diffusion de la culture, de la langue et des connaissances scientifiques françaises)	Impôt sur le revenu ou sur les sociétés	60% du montant du don	Dans la limite de 0,5% du chiffre d'affaires annuel hors taxe (plafond appliqué à l'ensemble des versements effectués)

La loi de finances pour 2019 instaure un plafond alternatif de 10 000 € pour les versements effectués au cours des exercices clos à compter du 31 décembre 2019. Ainsi, la limite de versement est désormais fixée à 10 000 € ou à 0,5 % du chiffre d'affaires lorsque ce dernier montant est plus élevé.

En cas de dépassement du plafond, il est possible de reporter l'excédent sur les 5 exercices suivants dans la limite du plafond annuel.

NOS ASSOCIATIONS PARTENAIRES

Comment choisir une association parmi plusieurs milliers recensées en France? Où ira le don ? Quelle sera la part des frais de fonctionnement de l'association?

Telles sont les préoccupations des donateurs...

Afin d'offrir **un choix en confiance, rapide et simple**, Gandee sélectionne un nombre limité d'associations, classées par causes (environnement, santé, solidarité internationale, animaux...), en s'appuyant sur des **acteurs indépendants de labélisation**, vecteurs de confiance pour les donateurs : le Comité de la Charte du **Don en Confiance**, la Fondation **Epic** et **IDEAS** qui auditent et monitorent des associations respectant des critères rigoureux : transparence, qualité de la gouvernance, gestion financière et efficacité de leurs actions. Les associations partenaires s'engagent à fournir leurs plannings d'actions et des outils permettant d'assurer un suivi des dons.



Pour les associations ne bénéficiant pas des labels, Gandee s'attache aux respects de critères de bonnes pratiques (traçabilité, frais de fonctionnement < à 30%, gestion des fonds...) à l'appui des comptes certifiés par des Commissaires aux comptes de premier rang. L'ensemble de ces points sont validés par un cabinet d'audit extérieur afin de garantir notre impartialité.



Fondation **AJD**
Maurice Gounon



LES CHIENS
GUIDES
D'AVEUGLES

Fédération Française des Associations
de Chiens guides d'aveugles



APPELEZ LE
3919



LES ENTREPRISES TEMOIGNENT: Pourquoi mènent-elles des actions de mécénat?



« Pour permettre à leurs salariés de vivre une expérience gratifiante, et aussi pour améliorer de la productivité, l'esprit d'équipe et le leadership. » (Société Générale)



« Pour donner une valeur ajoutée à leur marque en se différenciant. » (Voyageurs du Monde)



« Pour nouer des relations durables entre l'entreprise et les communautés, pour renforcer l'attractivité et de lien de confiance avec les consommateurs. » (Eiffage)



« Pour améliorer ses relations avec les clients et sa réputation. » (Maif)

assureur militant



« Pour générer un impact positif sur son image de marque mais pour aussi permettre de réduire le turnover et motiver les salariés, enfin pour renforcer sa capacité d'innovation. » (Eco-MED)



« Parce que la performance de l'entreprise est directement corrélée au mécénat. » (Bouygues Construction)



« Parce que la stratégie RSE, et notamment le mécénat d'entreprise (...) contribuent à renforcer la fidélité des clients, permettant ainsi à l'entreprise d'en retirer un avantage compétitif. » (Accor Hotels)

EN RÉSUMÉ



AVEC MOINS D'EFFORTS

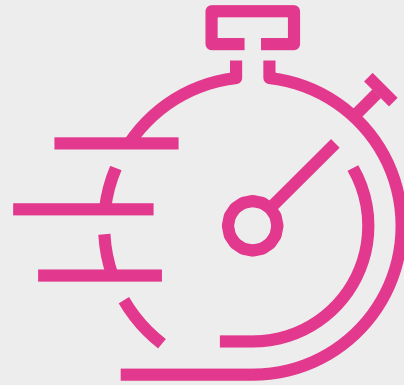

VOUS GAGNEZ DU TEMPS



A MOINDRE COÛT



<https://www.facebook.com/GandeeDoGooders/>



<https://twitter.com/GandeeDoGooders>



<https://www.instagram.com/gandeedogooders/?hl=fr>



<https://www.linkedin.com/in/gandee-sas-429757158/>



https://www.youtube.com/channel/UCEaq1_cD07m42tolZXdU

[sSw/featured?disable_polymer=1](https://www.youtube.com/channel/UCEaq1_cD07m42tolZXdU/sSw/featured?disable_polymer=1)

GANDEE SAS

06 16 95 89 85

contact@gandee.com

17 rue de la Trémoille 75008 Paris

RCS Paris 833 487 036

#CLUBCHO

Wave Me Up



Wave Me Up

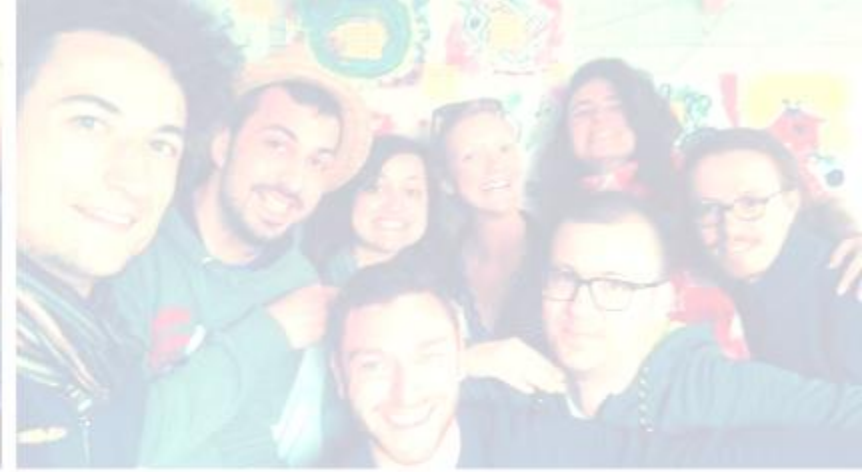

Wave Me Up

Pour plus d'énergies humaines
et meilleurs équilibres de vie



18/02/2019



Wave Me Up - Présentation



141



Vous





Votre équipe





Votre entreprise





SE RESSOURCE

PARTAGE



PERFORME

SE RENOUVELLE

S'ORGANISE

SE COORDONNE



S'ENGAGE

SE RÉINVENTE

PROCESS

COHÉSION

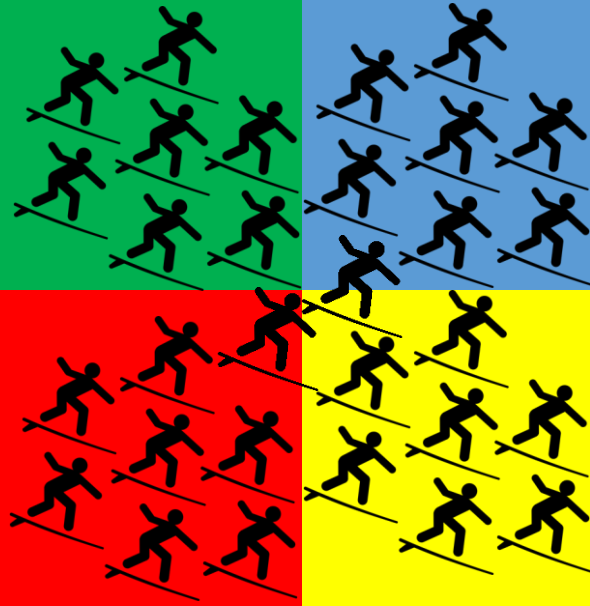

RENTABILITÉ

INNOVATION



Votre situation

AUJOURD'HUI



VOTRE MISSION

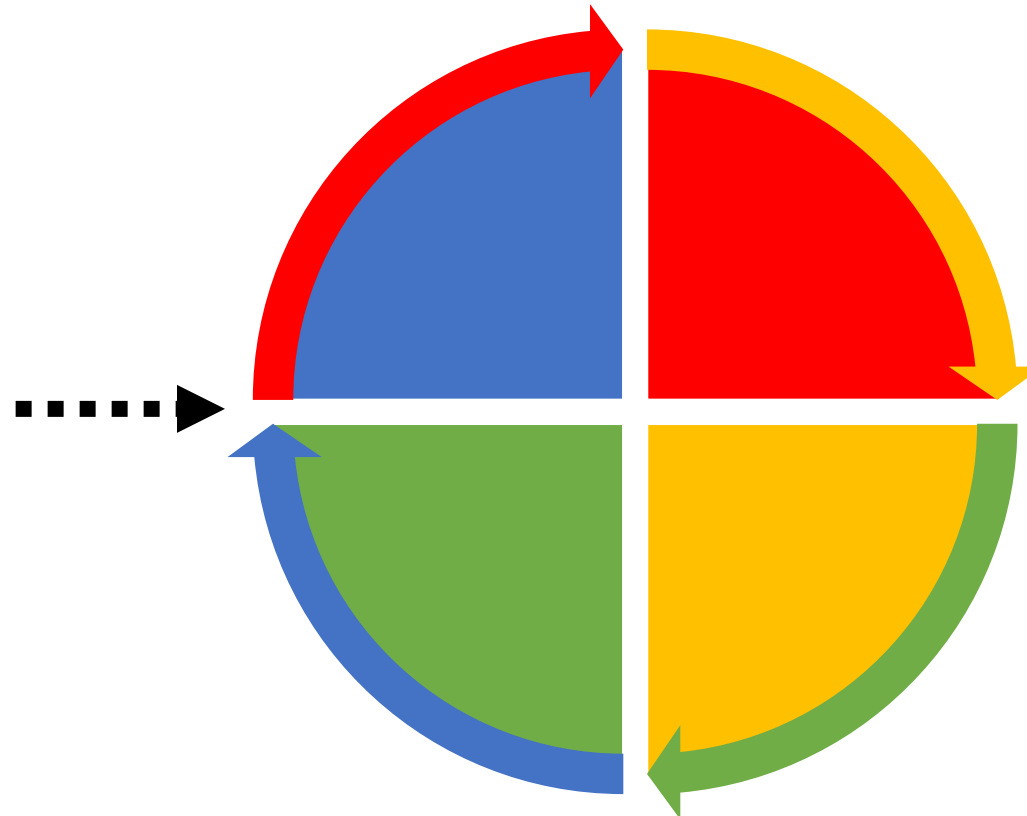



Nos alliances









Au plaisir de vous rencontrer



Wave Me Up

Apprenez à surfer votre quotidien et garder votre équilibre à toute vitesse

Merci à nos partenaires et soutiens :





Il nous ont fait confiance

800
participants

92%
satisfaits



#CLUBCHO

Grainette



GRAINETTE

ON A TOUS UN AMI...



...EN QUÊTE DE SENS.





NOUS SOMMES TOUS EN QUÊTE DE SENS

cf. Earned Brand 2018

NOTRE SENS : LA BIODIVERSITÉ !



DEPUIS 1980 (EUROPE)

FLORE SAUVAGE

-70%

INSECTES VOLANTS

-80%





GRAINETTE

LANCEZ, C'EST PLANTÉ !



GRAINETTE: UN GOODIE PARTICIPATIF ET ENGAGÉ



HISTOIRES DE POLLINIS'ACTEURS!



RÉSULTATS APRÈS 6 MOIS :

14 ORGANISATIONS ENGAGÉES

15000 LANCEURS DE FLEURS



2 HECTARES DE FLORE SAUVAGE RESTAURÉE

500 000 INSECTES POLLINISATEURS SAUVÉS

A close-up photograph of a person's hands holding a small green plant with a ball of dark soil. The plant has several thin stems with small, light-colored flowers. In the background, a person with long dark hair, wearing a blue jacket, is smiling and looking towards the camera. The background is a soft-focus garden with green foliage and a yellow structure, possibly a greenhouse or canopy. The overall lighting is warm and natural, suggesting an outdoor setting during the day.

AGIR
ENSEMBLE
POUR LA PLANÈTE

À VOUS DE JOUER !



#CLUBCHO

It's time for a...



Pause !

#CLUBCHO

Merci !



Don't Forget 😊

VISION SUMMIT
le 22 mars 2019